

42 MHL-01

44
MHL
02

46
MHL
03

48
MHL
04

Sampykkt þann
06. JÚLÍ 2022
Byggingartullurinn í Hafnarfirði
Skelun Þymuðóttir

LYKILMYND



SKÝRINGARTEXTI:

- BO Björgunarop
- DS Dyrasími
- GN Gólfniðurfall
- HO Handklæðaofn
- HSL Handsökkviteki
- LR Vétranloftresting
- OP Opnanlegur gluggi
- OK Ofnakista
- RT Rafmagnstafia
- RV Inntak Rafveita
- SP Vatnsúðakerfi (sprinkler)
- SS Spúlsanga
- VV Inntak Vatnsveitu
- ÞN Þakniðurfall / Svalir
- ÞU Þurrkari
- ÞV Þvoltavél
- ÖSH Öruggt svæði hreyfítambóða + samskiptabúnaður

0101 Rýmisnúmer.

GK.00.00 Gólfkól.

GK.00.00 Gólfkól.

REIxx/EIxx Brunaskil.

EWxx Takmörkun á hitageisla.

R' w 42dB Hljóðkrafa.

R Reykskynjari.

XXX Hurð númer.

El: 30 C5m Hurð brunatákn.

R w 42dB Hurð hljóðkrafa.

UT Merktur útgangur.

Stjórnstöð brunaviðvörnarkerfis.

Brunasanga.

XX m Stígleiðsla.

Inndæling Stígleiðslu.

Tvívurateggi úðakerfis.

BR. DAGS. BREYTING. YFIRF. TEIKN.

TENDRA
ARKITEKTÚR

Laugavegur 178, 105 Reykjavík, kt. 560811-0650 S.571-4560, tendra@tendra.is, www.tendra.is

Jóhann Sigurðsson Arkitekt FAÍ kt: 030874-3239

Þorleifur Eggertsson Arkitekt FAÍ kt: 040163-4849

Þórarinn Malmquist Arkitekt FAÍ kt: 031071-5269

Hönnuður aðal- / séruþpráttá
Hönnunarstjóri *P. Malmquist*

ADALUPPDRAETTIR HANNAÐ / TEIKN.: Þ M/PE
YFIRFARIÐ: Þ M

Áshamar 42 til 48 -221 Hafnarfjörður

H-L9A-44

Áshamar 44 - MHL 2

Snið inngangur og lyftuhús

MKV.: As indicated BLAÐST.: A2 Reykjavík: 29/04/2022

2019.15 2.320

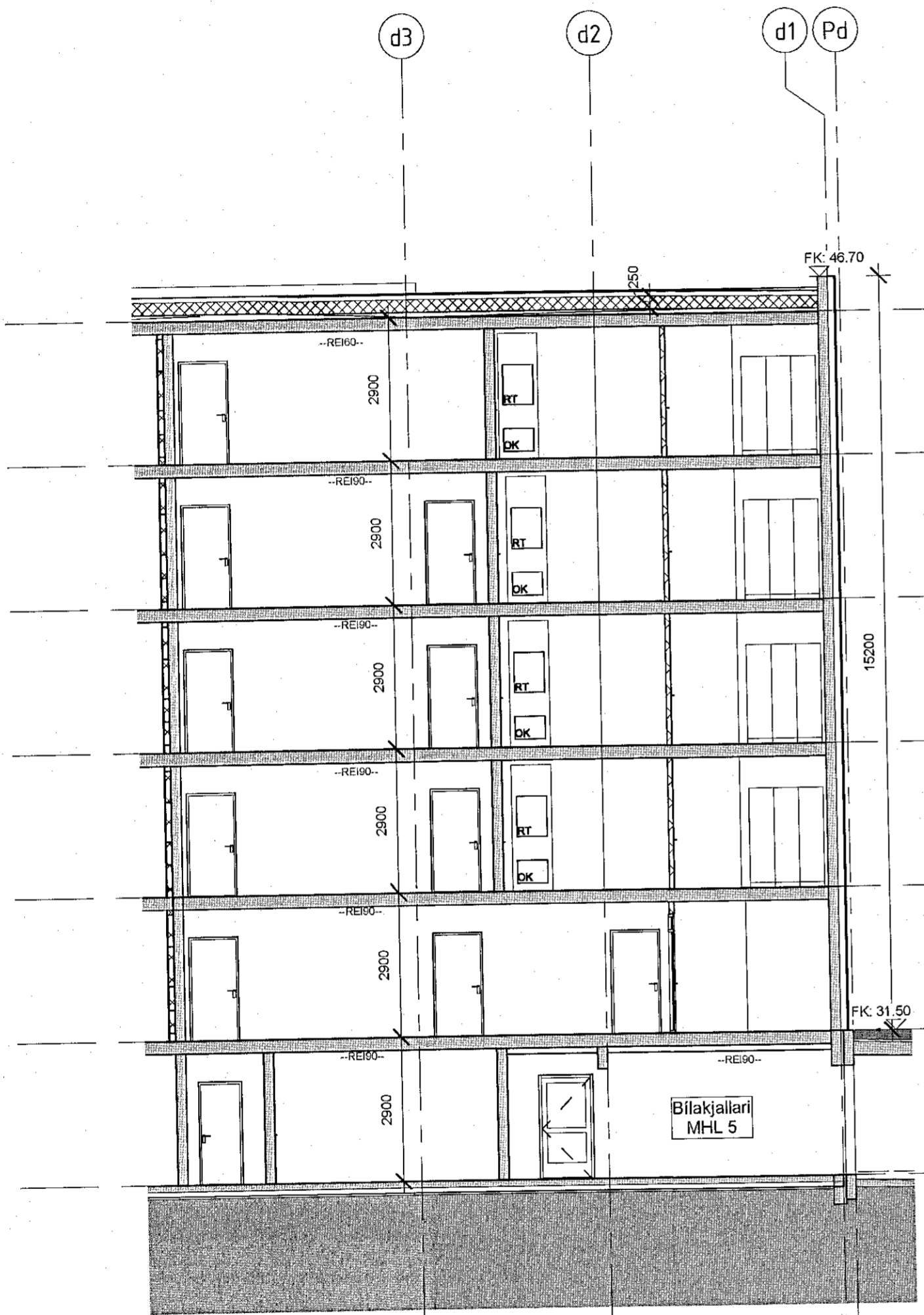

Inngangur ---
1 : 100

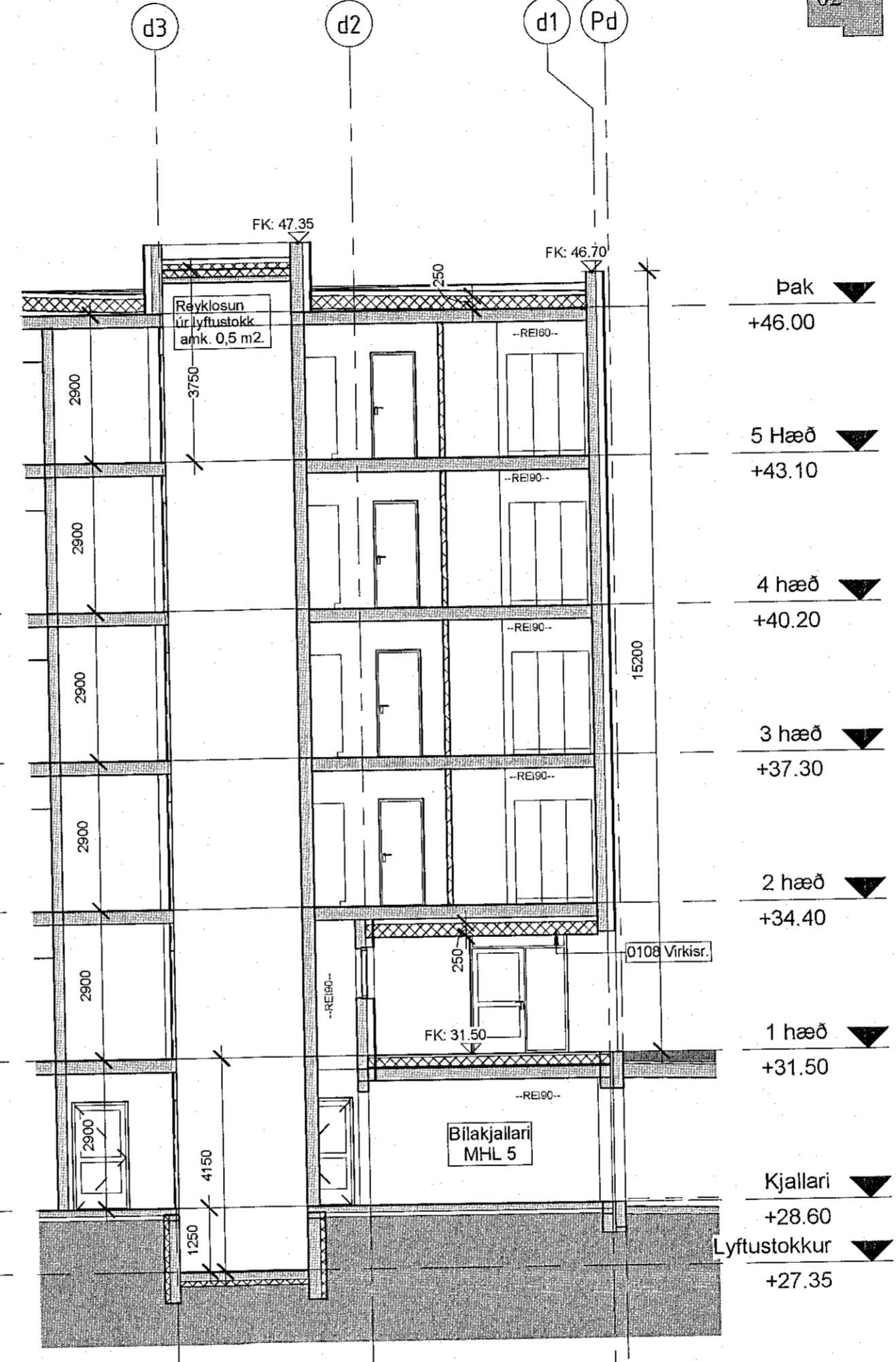

Lyftuhús ---
1 : 100

Öll mál eru í mm. Mælið ekki af teikningum. Öll mál athugist á staðnum. Ósamræmi í teikningum og vafaatriði skal tilkynna arkitektum strax.