

42 MHL-01

44 MHL 02

46 MHL 03

48 MHL 04

Samþykkt þann
06. JÚLÍ 2022
Byggingarfulltrúinn í Hafnarfirði
Helmi Bjarnadóttir

LYKILMYND



SKÝRINGARTEXTI:

- BO Björgunarpop
- DS Dyrasími
- GN Gólfíðurfall
- HO Handklæðaoafn
- HSL Handsókkvitæki
- LR Vélræn loftæsting
- OP Opnanlegur gluggi
- OK Ofnákista
- RT Rafmagnstafla
- RV Inntak Rafvelta
- SP Vatnsúðakerfi (sprinkler)
- SS Spúlslanga
- VV Inntak Vatnsveitu
- ÞN Þakníðurfall / Svalir
- ÞU Þurrkari
- ÞV Þvottavél
- ÖSH Öruggt svæði hreyfihamaða +samskiptabúnaði

0101 Rýmisnúmer.

GK.00.00 Gólfkóli.

GK.00.00 Gólfkóli.

RElxx/Elxx Brunaskil.

EWxx Takmörkun á hitageisla.

R'w 42dB Hljóðkrafa.

R Reykskynjari.

XXXX Húð númer.
El 30 CSm Húð brunatákn.
R'w 42dB Húð hljóðkrafa.

UT Merktur útgangur.

Stjórnsíð brunavíðvörðunarkerfis.

Brúnaslanga.

XX m Stigleiðsla.

Inndæling Stigleiðslu.

Tvívratengi úðakerfis.

BR. DAGS. BREYTING. YFIRF. TEIKN.

TENDRA
ARKITEKTÚR

Laugavegur 178, 105 Reykjavík, kt. 650811-0850 S.571-4560, tendra@tendra.is, www.tendra.is

Jóhann Sigurósson Arkitekt FAÍ kt: 030874-3239

Þorleifur Eggertsson Arkitekt FAÍ kt: 040163-4849

Þórarinn Malmquist Arkitekt FAÍ kt: 031071-5269

Hönnuður aðal- / séruþráttá Hönnunarstjóri *Þ. Malmquist*

AÐALUPPDRAETTIR HANNAÐ / TEIKN.: ÞM/ÞE YFIRFARIÐ: ÞM

Áshamar 42 til 48 -221 Hafnarfjörður

H-L9A-46

Áshamar 46 - MHL 3

Inngangur og lyftuhús

MKV.: As indicated BLADST.: A2 Reykjavík: 29/04/2022

VERKNR. RADNR. ÚTGÁFA

2019.15 3.320

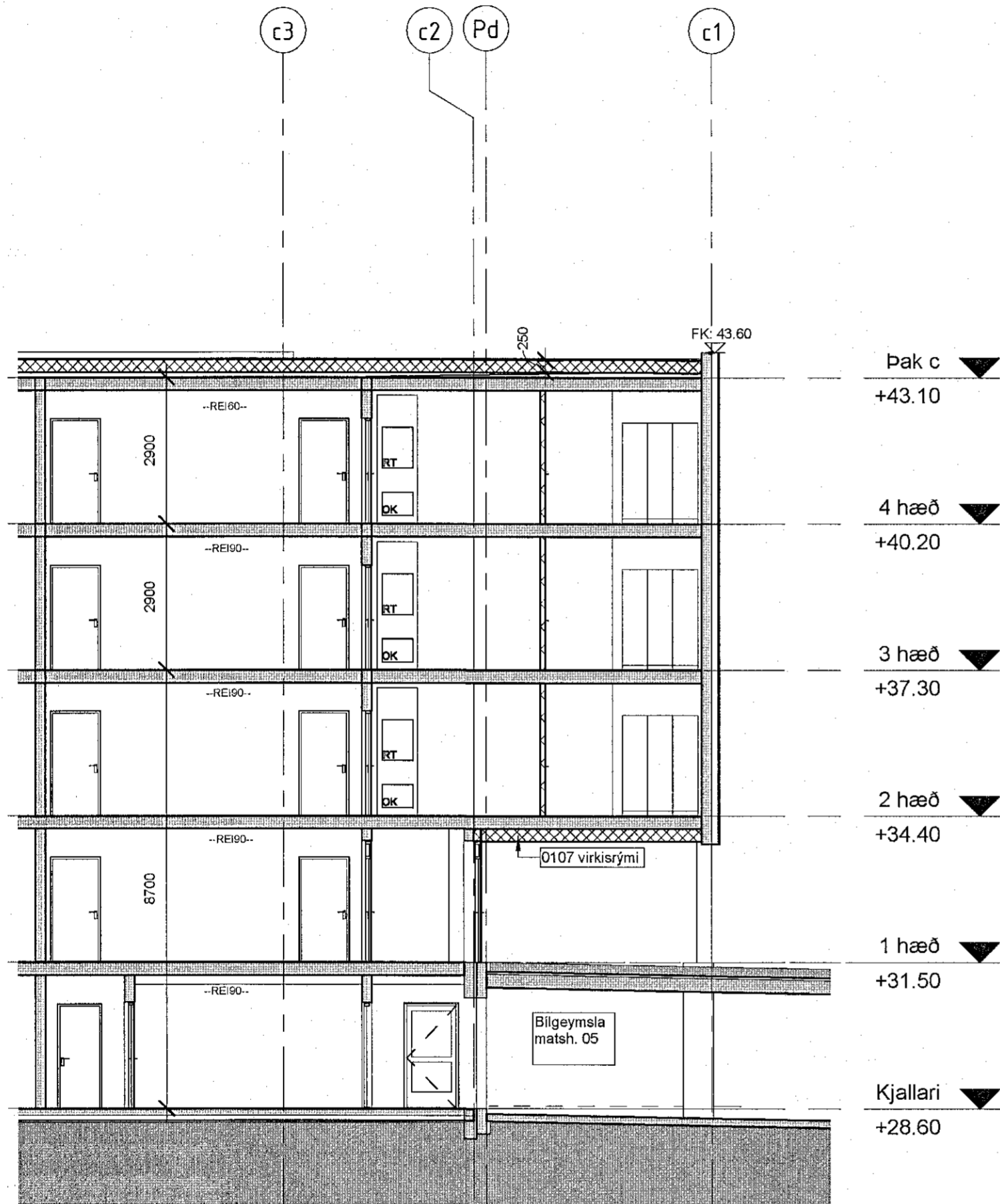
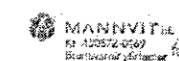

Inngangur ---
1 : 100

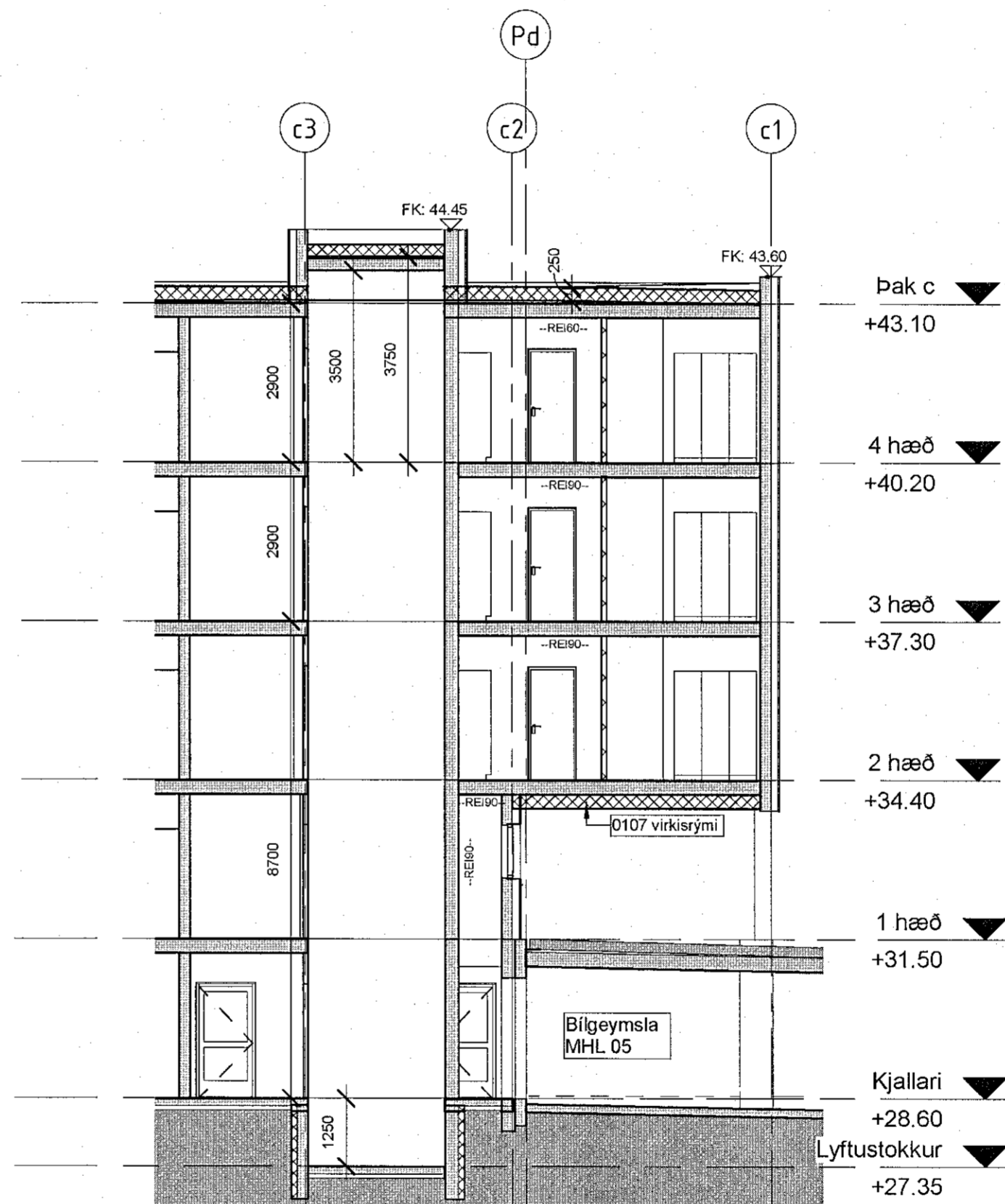

Lyfta ---
1 : 100