

42 MHL-01

44 MHL 02

46 MHL 03

48 MHL 04

Samþykkt þann
06. JÚLÍ 2022
 Byggingarfulltrúinn í Hafnarfirði
Silvin Björnsson

LYKILMYND



SKÝRINGARTEXTI:

- BO Björgunarop
- DS Dyrasími
- GN Gólfúrfall
- HO Handklæðaoafn
- HSL Handslökkvitæki
- LR Vélræn loftþræsting
- OP Opnanlegur gluggi
- OK Ofnakista
- RT Rafmagnstalla
- RV Inntak Rafveita
- SP Vatnsúðakerfi (sprinkler)
- SS Spúlskanga
- VV Inntak Vatnsveitu
- PN Pakniðurfall / Svair
- PU Þurrkari
- PV Þvottavél
- ÖSH Öruggt svæði hreyfihamlaða +samskiptabúnaði

0101 Rýmisnúmer.

GK.00.00 Gólfkóti.

GK.00.00 Gólfkóti.

RElxx/Elxx Brunaskil.

EWxx Takmörkun á hitageisla.

R'w 42dB Hljóðkrafa.

R Reykskjnjari.

XXX Húð númer.
Elj 30 Csm Húð brunatákn.
R w 42dB Húð hljóðkrafa.

LUT Merktur útgangur.

Stjórnstöð brunavörðunarkerfis.

Brunaslanga.

XX m

Stigleiðsla.

Inndæling Stigleiðslu.

Tviburatengi úðakerfis.

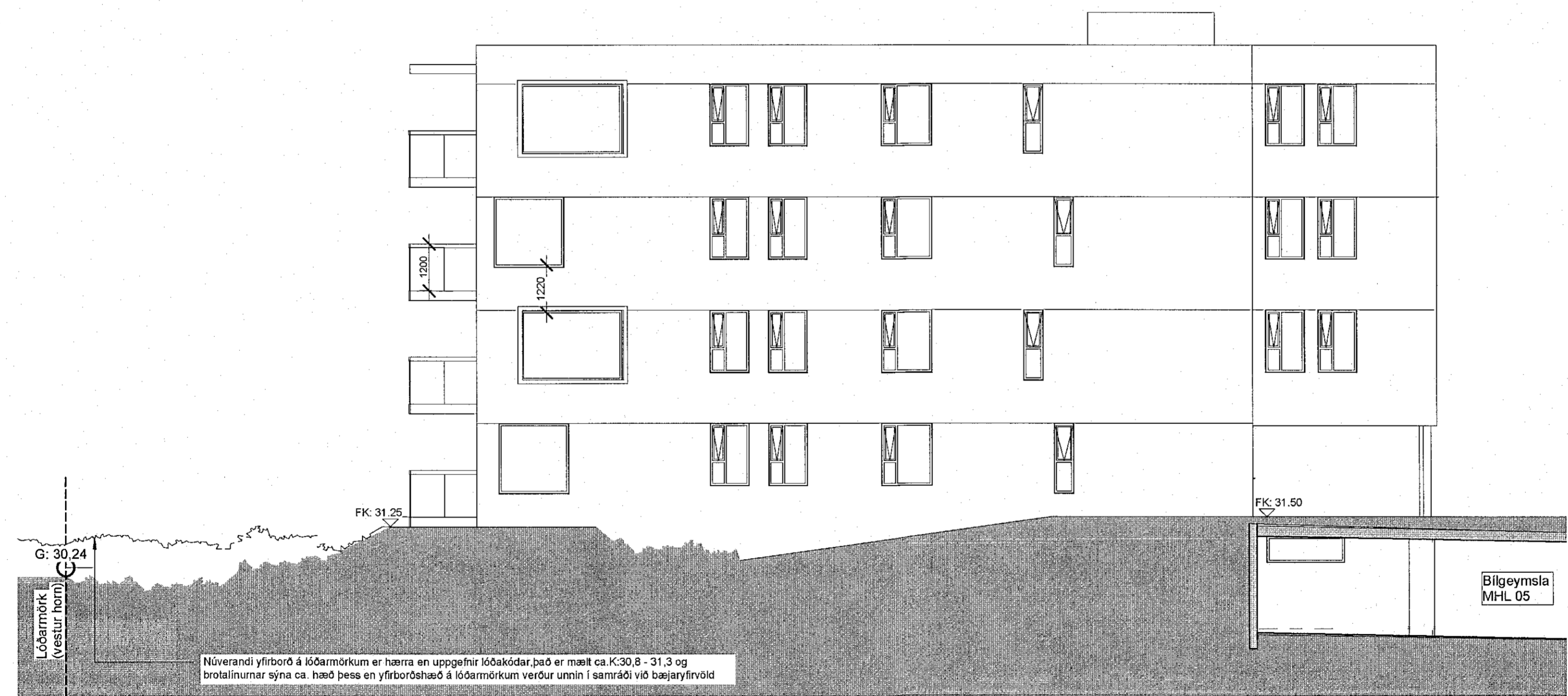

Núverandi yfirborð á lóðarmörkum er hærra en uppgefin lóðakóðar, það er mælt ca. K:30.8 - 31.3 og brotalínurnar sýna ca. hæð þess en yfirborðshæð á lóðarmörkum verður unnin í samráði við bæjaryfirvöld

Austur ---
1 : 100

BR. DAGS. BREYTING YFIRF. TEIKN.

TENDRA
ARKITEKTÚR

Laugavegur 178, 105 Reykjavík, kt: 550811-0650 S: 571-4560, tendra@tendra.is, www.tendra.is

Jóhann Sigurðsson Arkitekt FAÍ kt: 030874-3239
 Þorleifur Eggertsson Arkitekt FAÍ kt: 040163-4849
 Þórarinn Malmquist Arkitekt FAÍ kt: 031071-5269

Hönnuður aðal- / séruppdráttá Hönnunarstjóri *P. Malmquist*

AÐALUPPDRAETTIR HANNAÐ / TEIKN.: ÞM/ÞE YFIRFARIÐ: ÞM

Áshamar 42 til 48 -221 Hafnarfjörður

H-L9A-46

Áshamar 46 - MHL 3

Útlit austur

MKV.: As indicated BLADST.: A2 Reykjavík: 29/04/2022
VERKNR. RADNR. ÚTGÁFA

2019.15 3.333

