

42 MHL-01

44 MHL 02

46 MHL 03

48 MHL 04

Sambykkt þann  
06. JÚLÍ 2022  
Byggingarfulltrúinn í Hafnarfirði  
*Sólveig Þrymsdóttir*

LYKILMYND



- SKÝRINGARTEXTI:
- BO Björgunarp
  - DS Dyrasími
  - GN Gólfniðurfall
  - HO Handklæðabáfn
  - HSL Handslökkvitæki
  - LR Vétran köfrosting
  - OP Opnanlegur gluggi
  - OK Ofnakista
  - RT Rafmagnstafla
  - RV Inntak Rafveita
  - SP Vatnsúðakerfi (sprinkler)
  - SS Spúslanga
  - VV Inntak Vatnsveitu
  - ÞN Þakniðurfall / Svái
  - ÞU Þurrkari
  - ÞV Þvottavél
  - ÖSH Öruggt svæði tveifyrhamlaða + samskiptabúnaður

[0101] Rýmisnúmer.

GK.00.00 Gólfkóti.

GK.00.00 Gólfkóti.

REIxx/EIxx Brunaská.

EWxx Takmörkun á hitageisla.

R'w 42dB Hljóðkrafa.

[R] Reykskynjari.

[XXX] Húð númer.

Ei, 30 C3m Húð brunatákn.

R'w 42dB Húð hljóðkrafa.

[UT] Merktur útgangur.

[I] Stjórnsjóð brunaviðvörðunarkerfis.

[XX m] Brunaskanga.

[XX m] Stigjólsta.

[XX m] Innleiðing Stigjólsta.

[XX m] Tvíburatengi úðakerfis.

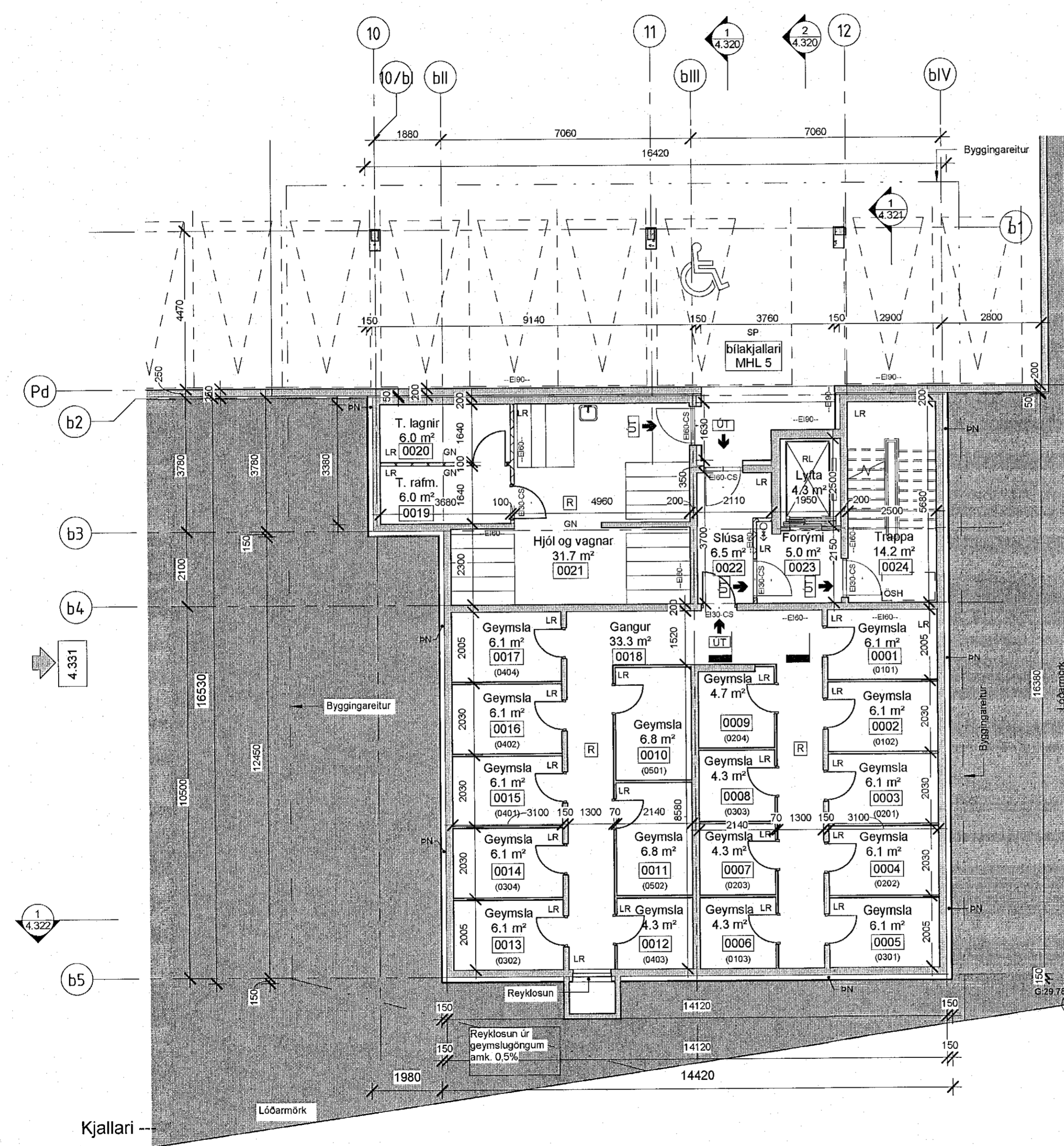

Reyklosun frá stigahúsum verður um opnlega glugga á hverri hæð

Reyklosun úr lyftustokk amk. 0.5 m2.

4.333

1 4.322

4.330

Kjallari 1:100

BR. DAGS. BREYTING. YFIRF. TEIKN.

**TENDRA**  
ARKITEKTUR

Laugavegur 178, 105 Reykjavík, kt. 550811-0650 S: 571-4560, tendra@tendra.is, www.tendra.is

Jóhann Sigurðsson Arkitekt FAI kt: 030874-3239

Þorleifur Eggertsson Arkitekt FAI kt: 040163-4849

Þórarinn Malmquist Arkitekt FAI kt: 031071-5269

Hönnuður aðal- / séruppdráttari  
Hönnunarstjóri *Þ. Malmquist*

ADALUPPDRETTIR HANNAÐ / TEIKN.: PE / PM  
YFIRFARID: PM

Áshamar 42 til 48 - 221 Hafnarfjörður

H-L9A-48

Áshamar 48 - MHL 4

Grunnmynd kjallara

MKV.: As indicated BLADST.: A2 Reykjavík: 29.04.2022

VERKNR. RAÐNR. UTGAFA

2019-15 4.310