

42 MHL-01

44 MHL 02

46 MHL 03

48 MHL 04

Sambýkkt þann
06. JÚLÍ 2022
Byggingarfulltrúinn í Hafnarfirði
Sigrún Þryggvason

LYKILMYND

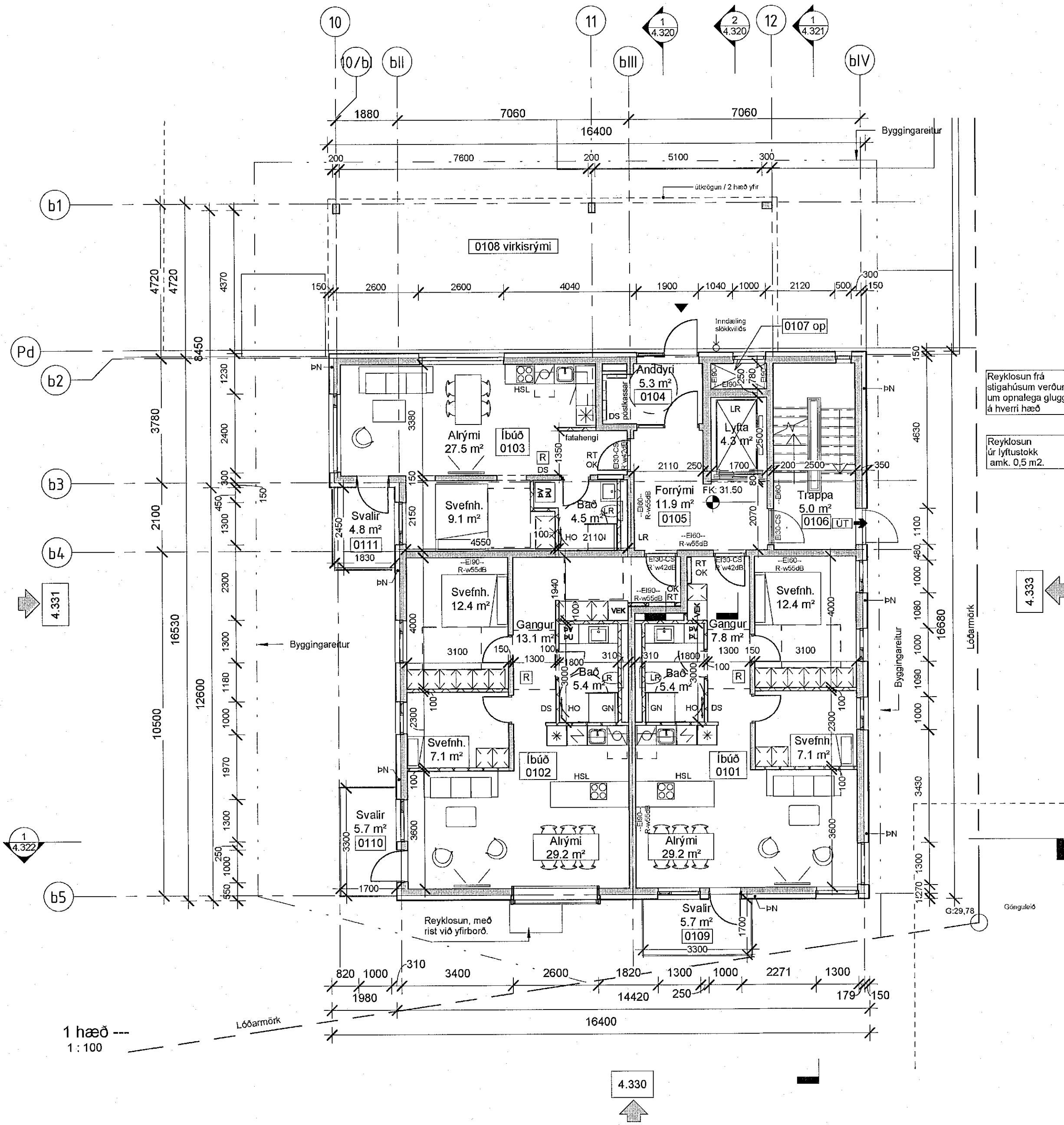

SKÝRINGARTEXTI:

BO	Björgunarp
DS	Dyrasíni
GN	Göfnidurfall
HO	Handkæðafn
HSL	Handslökkviteki
LR	Véren loftreasting
OP	Opnlegur gluggi
OK	Ofnakista
RT	Rafmagnstafa
RV	Inntak Rafveita
SP	Vatnsúðakerfi (sprinkler)
SS	Spúlsanga
VV	Inntak Vatnsveitu
PN	Þaknidurfall / Svalir
PU	Punkari
PV	Þvottavél
OSH	Öruggt svæði hreyfihlaða + samskiptabúnaður

- 0101 Rýmisnúmer.
- GK.00.00 Gölfkötli.
- GK.00.00 Gölfkötli.
- REIxx/EIxx Brunaskil.
- EWxx Takmörkun á hitageisla.
- R'w 42dB Hljóðkrafa.
- R Reykskynjari.
- XXX Hurð númer, Hurð brunatökn, Hurð Hljóðkrafa.
- UT Merktur útgangur.
- Stjórastöð brunavörnunarkerfis.
- Brúnaþanga.
- XX m Stigleðsla.
- Inndæling Stigleðslu.
- Tviburatengi úðakerfis.

BR. DAGS. Breyting. Yfirf. TEIKN.

TENDRA

ARKITEKTÚR

Laugavegur 178, 105 Reykjavík, kt: 550811-0850 S:571-4560, tendra@tendra.is, www.tendra.is

Jóhann Sigurðsson Arkitekt FAÍ kt: 030874-3239
 Þorleifur Eggertsson Arkitekt FAÍ kt: 040163-4849
 Þórarinn Malmquist Arkitekt FAÍ kt: 031071-5269

Hönnuður aðal- / séruppdráttá
 Hönnunartjóri *Þ. Malmquist*

ÁDALUPPDRAETTIR HANNAÐ / TEIKN.: PE / PM
 YFIRFARIÐ: PM

Áshamar 42 til 48 - 221 Hafnarfjörður

H-L9A-48

Áshamar 48 - MHL 4

Grunnmynd 1. hæð

MKV.: As indicated BLAÐST.: A2 Reykjavík: 29.04.2022

2019-15 4.311

SHS
6.07.2022

Öll mál eru í mm. Mælið ekki af teikningum. Öll mál athugist á staðnum. Ósamræmi í teikningum og vafaatriði skal tilkynna arkitektum strax.