

42 MHL-01

44  
MHL  
02

46  
MHL  
03

48  
MHL  
04

**Sampykkt þann**  
06. JÚLÍ 2022  
Byggingarfulltrúinn í Hafnarfirði  
*Shelun Brymeðir*

LYKILMYND



SKÝRINGARTEXTI:	BO	Björgunarp
	DS	Dyrasími
	GN	Gólfúrfall
	HO	Handkæðaðin
	HSL	Handskökiviteki
	LR	Véren loftreasting
	OP	Opnanlegur gluggi
	OK	Olnakista
	RT	Rafmagnstafa
	RV	Inntak Rafveita
	SP	Vatnsúðakerfi (sprinkler)
	SS	Spúslanga
	VV	Inntak Vatnsveitu
	ÞN	Pakniðurfall / Svalfr
	ÞU	Þurrkari
	ÞV	Þvottavél
	ÖSH	Öruggt svæði hreyfiharða + samskiptabúnaður
	0101	Rýmsnúmer.
	GK.00.00	Gólfkóti.
	GK.00.00	Gólfkóti.
	REIxx/Elxx	Brunaskil.
	EWxx	Takmörkun á hitageisla.
	R' w 42dB	Hljóðkrafa.
	R	Reykskynjari.
	XXX	Hurð númer. Hurð brunatákn. Hurð hljóðkrafa.
	UT	Merktur útgangur.
		Stjórnsúð brunaviðvörðunarkerfis.
		Brunaslanga.
		Stigleiðsla.
		Inndæling Stigleiðslu.
		Tviburatengi úðakerfis.

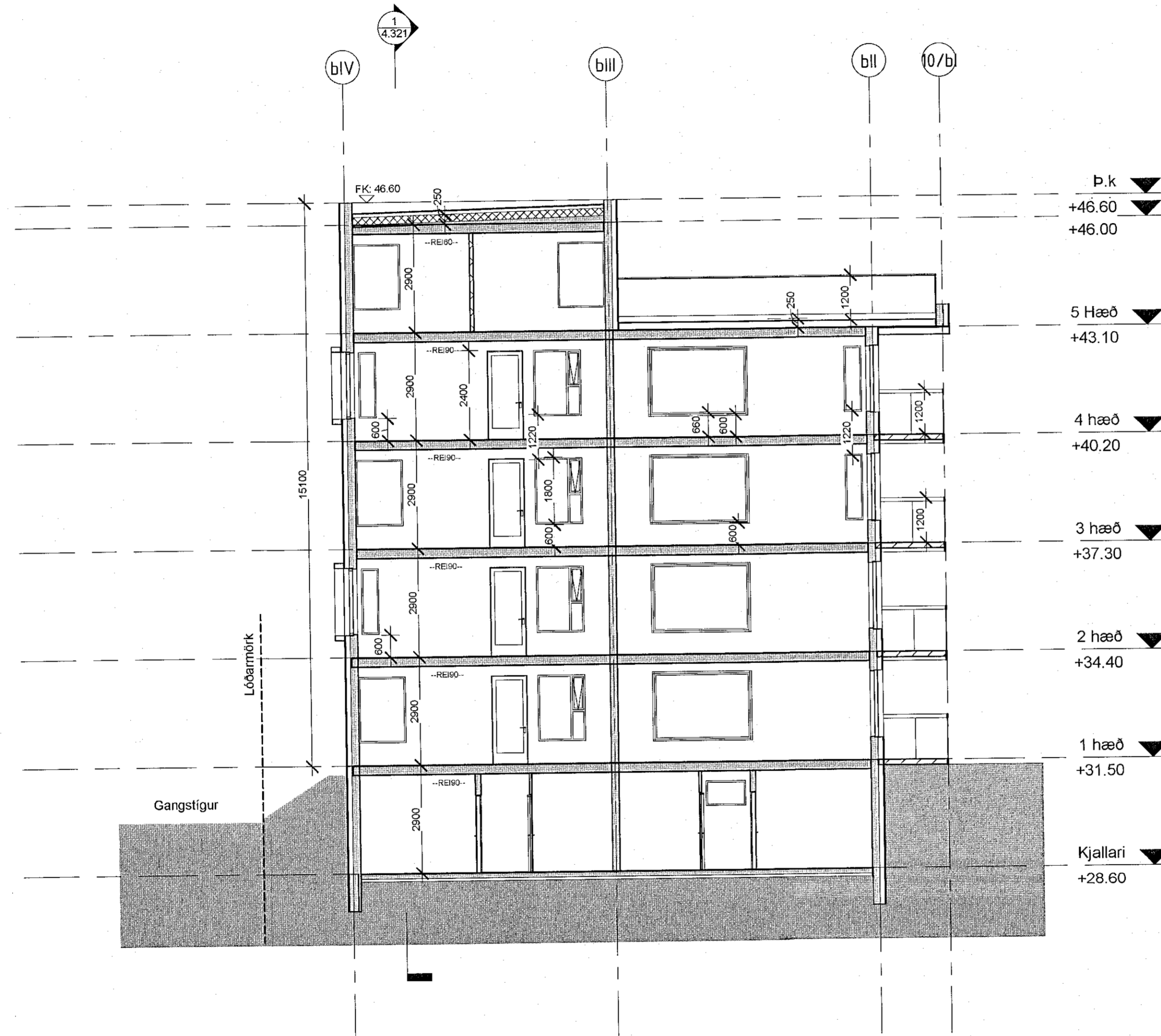

Þversnið ---  
1 : 100

BR. DAGS. Breyting. YFIRF. TEIKN.

**TENDRA**  
ARKITEKTÚR

Laugavegur 178, 105 Reykjavík, kt: 550811-0650 S: 571-4560, tendra@tendra.is, www.tendra.is

Jóhann Sigurðsson Arkitekt FAÍ kt: 030874-3239

Þórlaufur Eggertsson Arkitekt FAÍ kt: 040163-4849

Þórarinn Malmquist Arkitekt FAÍ kt: 031071-5269

Hönnuður aðal- / séruppráttá  
Hönnunarstjóri *P. Malmquist*

ADALUPPDRÆTTIR HANNAÐ / TEIKN.: ÞE/PM  
YFIRFARIÐ. PM

Áshamar 42 til 48 -221 Hafnarfjörður

H-L9A-48

Áshamar 48 - MHL 4

Þversnið

MKV.: As indicated BLAÐST.: A2 Reykjavík: 29.04.2022

VERKNR. RAEKNR. UTGAFA

2019-15 4.322