

42 MHL-01

44  
MHL  
02

46  
MHL  
03

48  
MHL  
04

Sampykkt þann  
06. JÚLÍ 2022  
Byggingarfulltrúinn í Hafnarfirði  
*Sleður Björnsson*

LYKILMYND



SKÝRINGARTEXTI:

BO	Björgunarp
DS	Dyrasími
GN	Gólfniðurfall
HO	Handklæðsáfn
HSL	Handslökkvitæki
LR	Vérfren loftæsting
OP	Opnanlegur gluggi
OK	Ofnakieta
RT	Rafmagnstafía
RV	Inntak Rafveita
SP	Vatnsúðakerfi (sprinkler)
SS	Spúlslanga
VV	Inntak Vatnsveitu
ÞN	Þakniðurfall / Sveifr
ÞU	Þurrkari
ÞV	Þvottavél
ÖSH	Öruggi svæði hreyfítamlaða + samskiptabúnaður

0101	Rýmisnúmer.
GK.00.00	Gólfkéli.
GK.00.00	Gólfkoti.
REIxx/EIxx	Brunaskí.
EWxx	Takmörkun á hitageisla.
R'w 42dB	Hljóókrafa.
R	Reykskynjari.
XXX Ei: 30 Csm R'w 42dB	Hurð númer. Hurð brunatákn. Hurð hljóókrafa.
UT	Merkur úlgangur.
	Stjórnstöð brunaviðvörðunarkerfis.
XX m	Brunaslanga.
Stigleisla.	
Inndæling Stigleislu.	
Tviburatengi úðakerfis.	

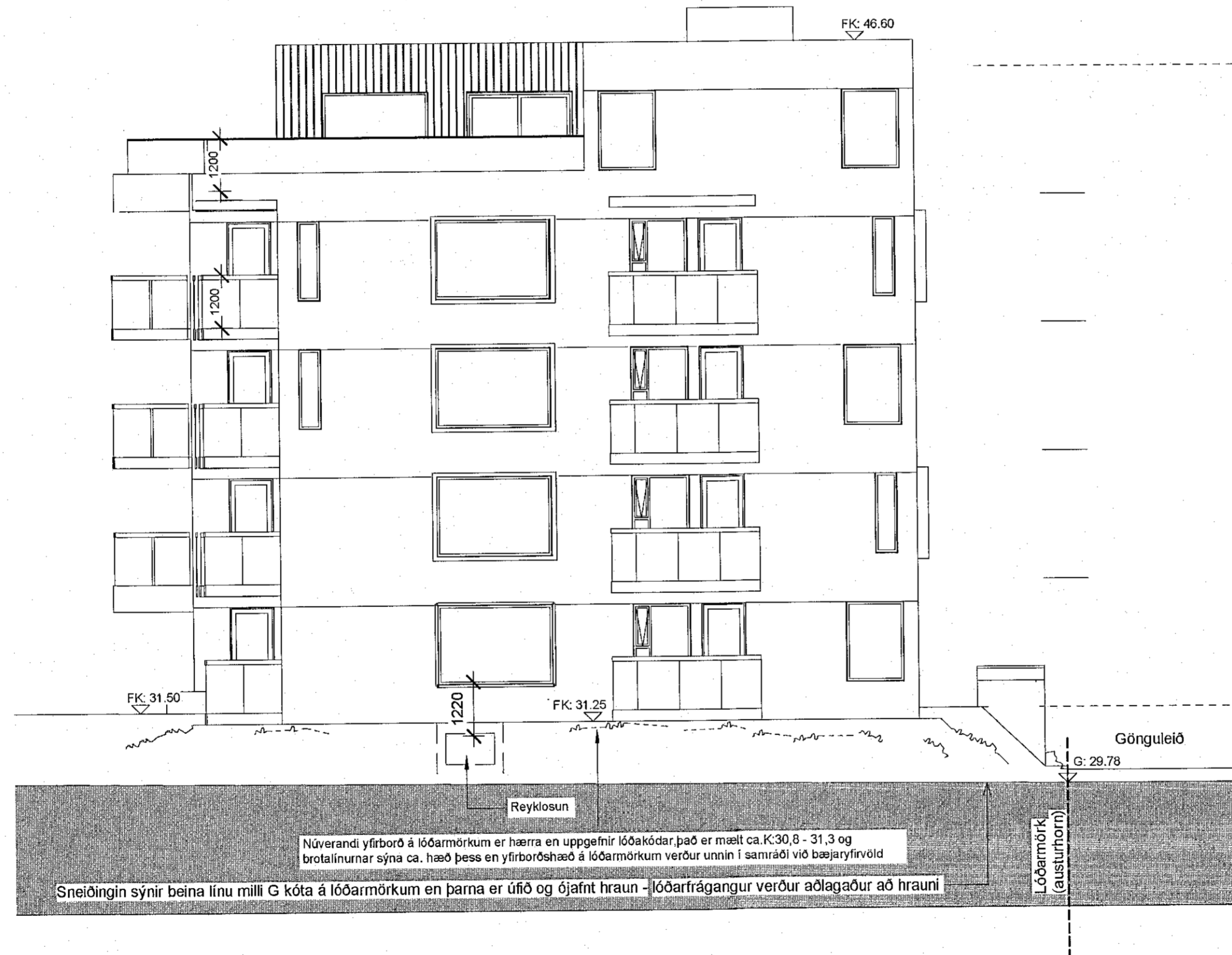

Suður ---  
1 : 100

BR. DAGS. BREYTING. YFIRF. TEIKN.

# TENDRA ARKITEKTÚR

Laugarvegur 178, 105 Reykjavík, kt. 550811-0650 S: 571-4560, tendra@tendra.is, www.tendra.is

Jóhann Sigurðsson Arkitekt FAÍ kt. 030874-3239  
Þorleifur Eggertsson Arkitekt FAÍ kt. 040163-4849  
Þórarinn Malmquist Arkitekt FAÍ kt. 031071-5269

Hönnuður aðal- / séruppráttá Hönnunarstjóri *J. Malmquist*

ADALUPPDRÆTTIR HANNAÐ / TEIKN.: ÞE / PM  
YFIRFARIÐ: PM

Áshamar 42 til 48 - 221 Hafnarfjörður

H-L9A-48

Áshamar 48 - MHL 4

Útlit suður

MKV.: As indicated BLADST.: A2 Reykjavík: 29.04.2022

VERKNR. 2019-15 RÁÐNR. 4.330

