

42 MHL-01

44
MHL
02

46
MHL
03

48
MHL
04

Samþykkt bann
06. JÚLÍ 2022
Byggingartúll
Jóhanna Þorvaldsson

LYKILMYND



- SKÝRINGARTEXTI:
- BO Björgunarp
 - DS Dyrasími
 - GN Gófníðurfall
 - HO Handkleðsæfn
 - HSL Handslökkviteiki
 - LR Véiræn loftreisting
 - OP Opnanlegur gluggi
 - OK Ofnakieta
 - RT Rafmagnstalla
 - RV Inntak Rafveita
 - SP Vatnsúðakerfi (sprinkler)
 - SS Spúlsanga
 - VV Inntak Vatnsveitu
 - PN Þakníðurfall / Svalir
 - PU Punkari
 - PV Þvottavél
 - ÖSH Öruggt svæði hreyfiharlaða + samskiptabúnaður
- 0101 Rýmismúmer.
- GK.00.00 Gólfkóti.
 - GK.00.00 Gólfkóti.
 - REIx/Elxx Brunaskí.
 - EWxx Takmörkun á hitageisla.
 - R'w 42dB Hjúðkrafa.
 - R Reykskynjari.
 - XXXX Hurð númer.
El: 30 C5m
R'w 42dB Hurð brunatákn.
Hurð hjúðkrafa.
 - UT Merktur útgangur.
 - Stjórnsíð brunaviðvörðunarkerfis.
 - Brunasanga.
 - XX m Stigleiðsla.
 - Stigleiðsla.
 - Inndæling Stigleiðslu.
 - Tvívratengi úðakerfis.

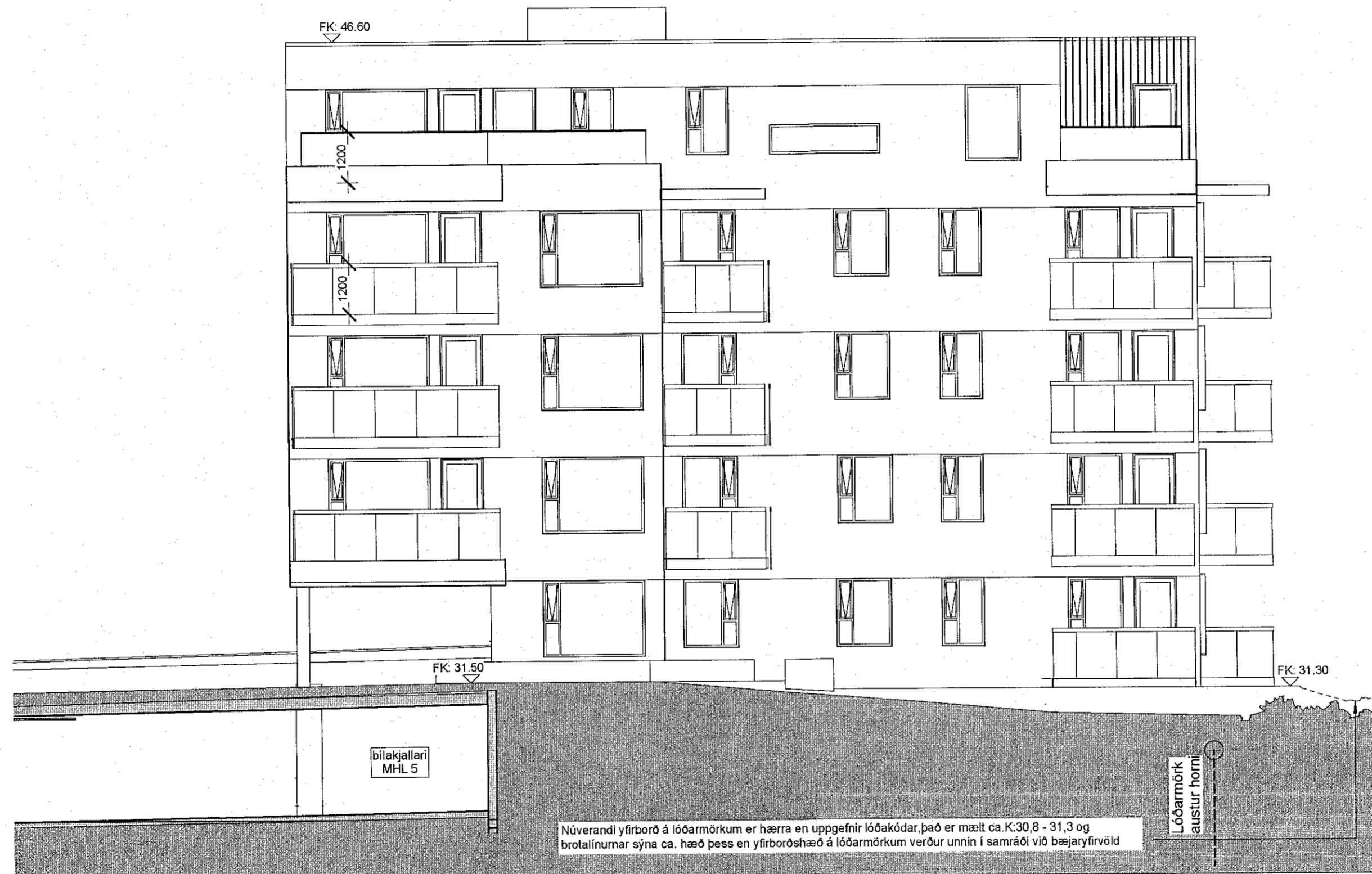

Vestur ---
1 : 100

BR. DAGS. BREYTING. YFIRF. TEIKN.

TENDRA
ARKITEKTÚR

Laugavegur 178, 105 Reykjavík, kt: 550811-0650 S:571-4580, tendra@tendra.is, www.tendra.is

Jóhann Sigurðsson Arkitekt FAÍ kt: 030874-3239
Þorleifur Eggertsson Arkitekt FAÍ kt: 040163-4849
Þórarinn Malmquist Arkitekt FAÍ kt: 031071-5269

Hönnuður aðal- / séruppdráttá Hönnunarstjóri *Þ. Malmquist*

ADALUPPDRAETTIR HANNAÐ / TEIKN.: PE / PM
YFIRFARIÐ: PM

Áshamar 42 til 48 -221 Hafnarfjörður

H-L9A-48

Áshamar 48 - MHL 4

Útlit vestur

MKV.: As indicated BLADST.: A2 Reykjavík: 29.04.2022

VERKNR. RÆÐNR. 2019-15 4.331

