

Mhl.02.1h  
1:100

LR	Loftræsing	Brunatextil:	
GN	Göfniðurfall	R	Berandi
PNF	Þakniðurfall	E	Öremanndi
RL	Reyklosun	I	Elmgangur
EV	Eldhúsvaskur	C	Sjálflökandi
HL	Handlaug	S	Reykþétt
RV	Ræstivaskur	90	Tími mín
HGL	Þvágler	HSL	Handskótvítteli
BV	Borðnaðarvaskur	BO	Þjörgunarp
TAV	Tækjavaskur	BS	Brunaslanga
SV	Skólavaskur	UV	Ulltönnuþrýstingur

  

kotl	Göfkkóti	Reykskjnjari
CK	Landskóti	Stúgelsla
G	Gangstétt	Tviburatengi
	Frágengil gölf	Stjörnstoð
	Kóti steypu gölf	brunavörðunarkerfis
	Kóti frágengil gölf	Berandi
	Löðamörk	Létt
	Byggingarrettir	Gatigölf
	Blástæði undir húsi	Öruggt svæði
	Djögðimar	hreyflamlaðra
		Íngangur
		Útgangur

• ÖLL MÁL STAÐFESTIST ÁÐUR EN FRAMKVEMDIR HEFJAST  
• MÖSKEMMI TERNINGUVAÐI TILÞAKTIS  
• TERNINGAR EFTIR MÖSKEMMI VAÐA GILDA UMFRAM  
• TERNINGAR EFTIR MÖSKEMMI VAÐA  
• LEA SKAL TERNINGAR ARKITEKTASÍM FYLGI GÖGNUM OG  
• GÖGNUM ANNAÐAR HÖNDLA  
• SÁ GATAFAN VERÐA FRÁHJÓD

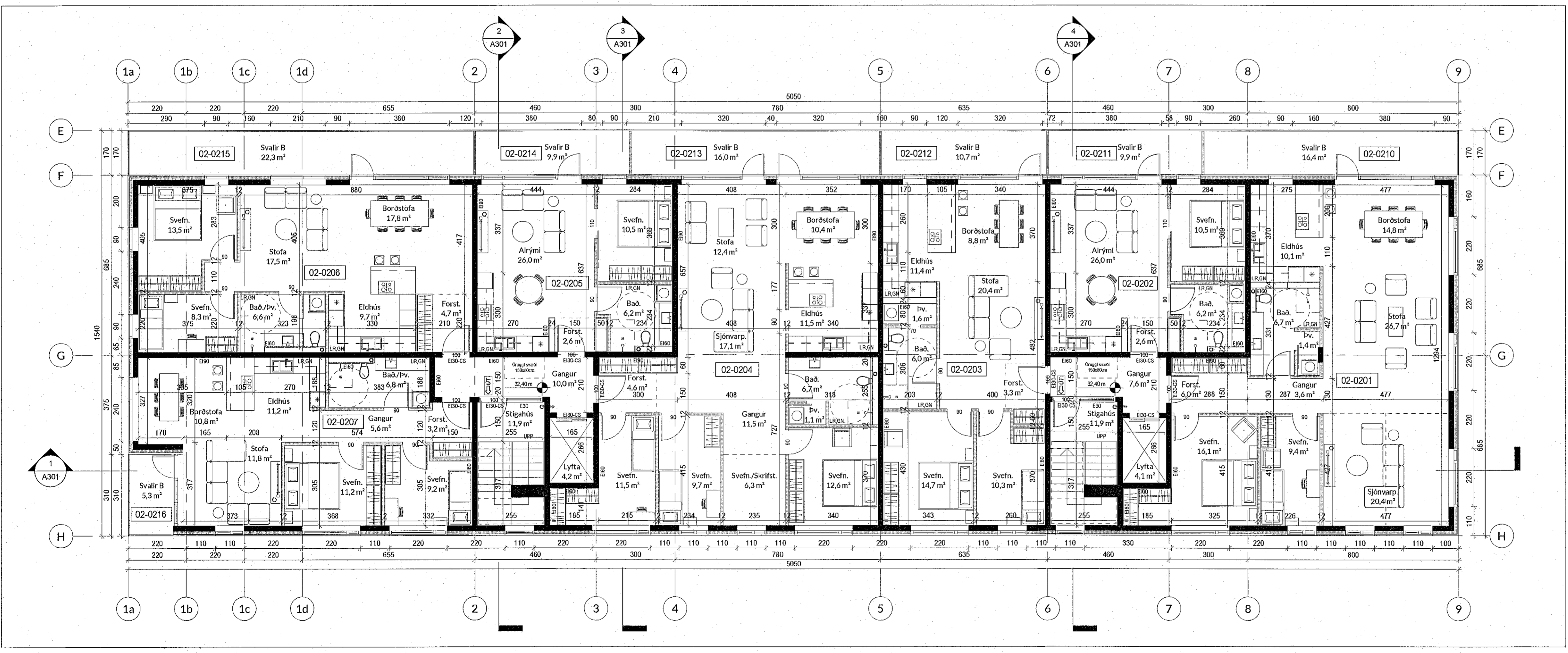

Mhl.02.2h  
1:100

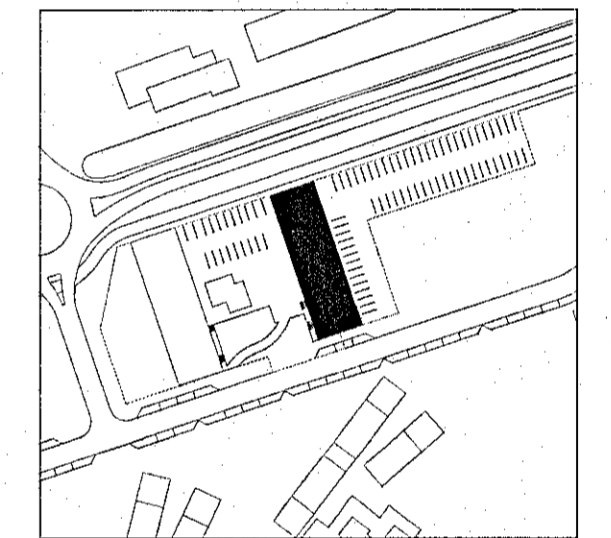

TERNING PESSI EREIGN JÖRP. HANNA ER EKKI AFRITAM MÍÐ  
NEMUM HETTI. SVO SEM MÍÐ LÖSITUN, PRENTUN ELLA  
ANNAN SAMBANDI ER HAFIÐ, HAD HETTA ELLA HELLU ÁN  
SÍRRIF LEGS LEYFIS HÖFUNDAR.

_____	G
_____	F
_____	E
_____	D
_____	C
_____	B
_____	A

BREYTING: ÁBAMA      DAGS: BR:

ÁSHAMAR 1-7  
Grunnmynd 1. og 2.hæð  
Mhl.02

VERKNE: HAM4a  
DAGS: 08/09/2022  
VERKHLUTI: ADALUPPDRÁTTUR      MKV: 7:38:50 pm  
jörp      Arkitekt  
JÖRP EHF.  
Kt 430221-1320  
jorp@jorp.is  
Rafael Campos de Pinho  
Arkitekt  
Kt 080779-2329  
rafael@jorp.is  
GREANES EHF.  
Kt 490221-1900      Umkaendil

S HS  
13.9.22

Digitally signed by  
Guundur H. Kristjánsson  
DN: cn=Guundur H.  
Kristjánsson,  
o=Guundur H.  
Kristjánsson, ou=IS,  
email=guundur.h.kristjan-  
son@is.icomputer.is,  
c=IS  
Reason: I am the  
author of this document  
Location:  
Date: 2022.09.09  
09:20Z

A102