

Skurmynd 01 Mhl.02
1:100

- | | | | | |
|-----|------------------|-------------|---------------------|---------|
| LR | Loftræsing | Brunatexti: | R | Berandi |
| GN | Gólfniðurfall | E | Öbrennandi | |
| PNF | Þakniðurfall | I | Einangur | |
| RL | Reyklosun | C | Sjálflökandi | |
| EV | Eldhúsvaskur | S | Reykþétt | |
| HL | Handlaug | SO | Tími mín. | |
| RV | Reykivaskur | HSL | Handskóvitaki | |
| HGL | Þvágler | BO | Björgunarp | |
| BV | Borbúnaðarvaskur | BS | Brunastanga | |
| TAV | Tækjavaskur | UV | Útöfun yfirþrýsting | |
| SV | Svavaskur | | | |
-
- | | | |
|------|-----------------------|---------------------|
| koti | Gólfkoti | Reykiskynjari |
| OK | Landkoti | Stigleista |
| L | Gangstétt | Tvívuratergi |
| G | Frágengibólf | Stjórnsjóð |
| | Koti steypu gólf | brunavöðvurarkerfis |
| | Koti frágengibólf | Berandi |
| | Löbamörk | Létt |
| | Byggingarreitir | Gat í gólf |
| | Bilastandi undir húsi | Óruget svæði |
| D | Djuppámar | hreyfhamlaðra |
| | | Inngangur |
| | | Útgangur |

- ÖLL MÁL STAÐFESTIST Áður en RÁÐGÆMINGAR HEFAST
- HÖNNUNARTEIÐINGARFRÉTTI ER TILSKILYNGING TIL ARKITEKTS
- TEIÐNINGAR EFTA ER HÖNNUNARFRAGA GILDA UMFRAM
- TEIÐNINGAR EFTA ER HÖNNUNARFRAGA GILDA UMFRAM
- LESA SKAL TEIÐNINGAR ARKITEKTS ÁSAMT FYLGIÐGÖNUM OG
- GÖGNUM ÁNANNAKA HÖNNUNARFRAGA
- SÍM GATAPLAN VERRIÐINGA

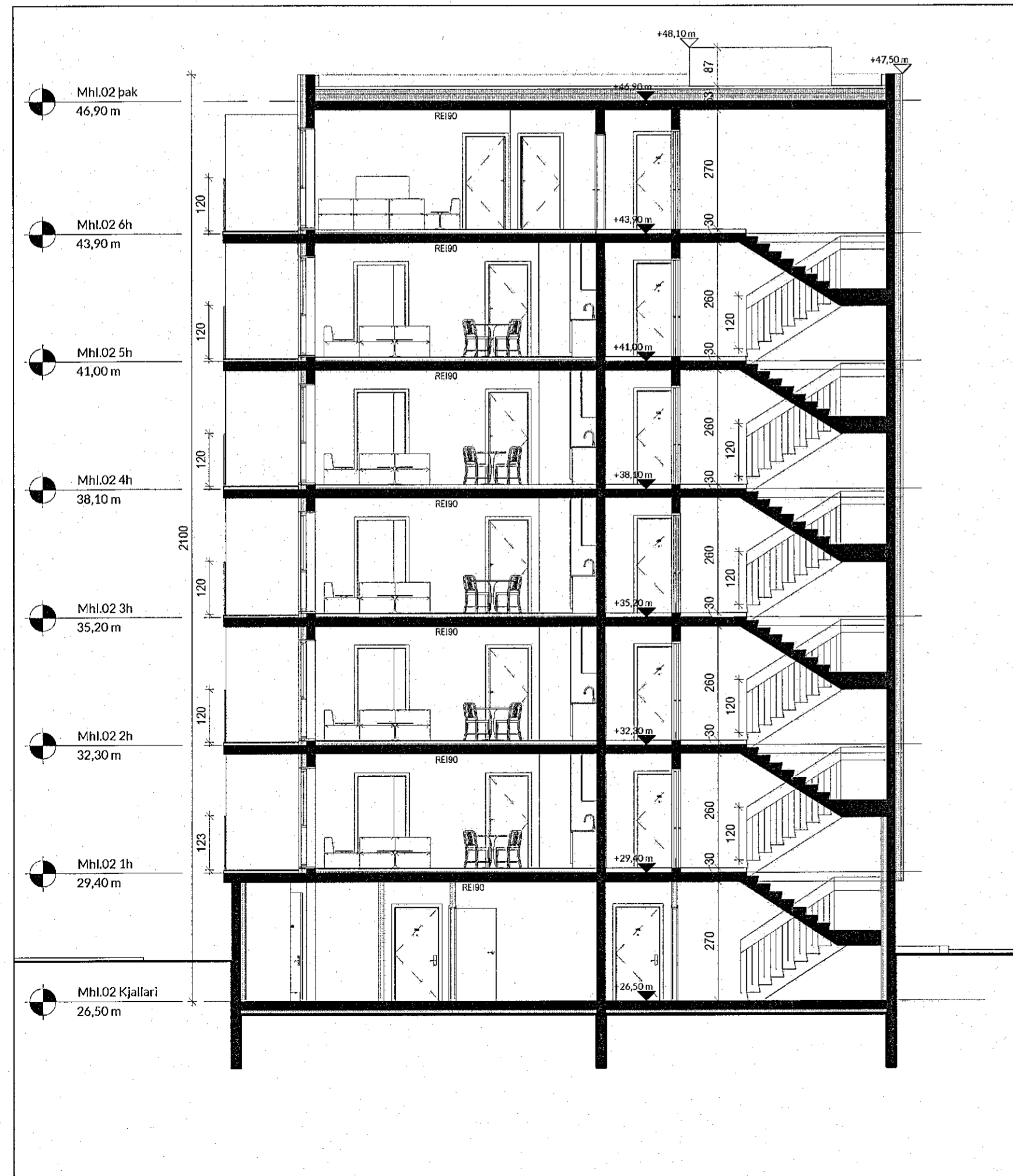

Skurmynd 02 Mhl.02
1:100

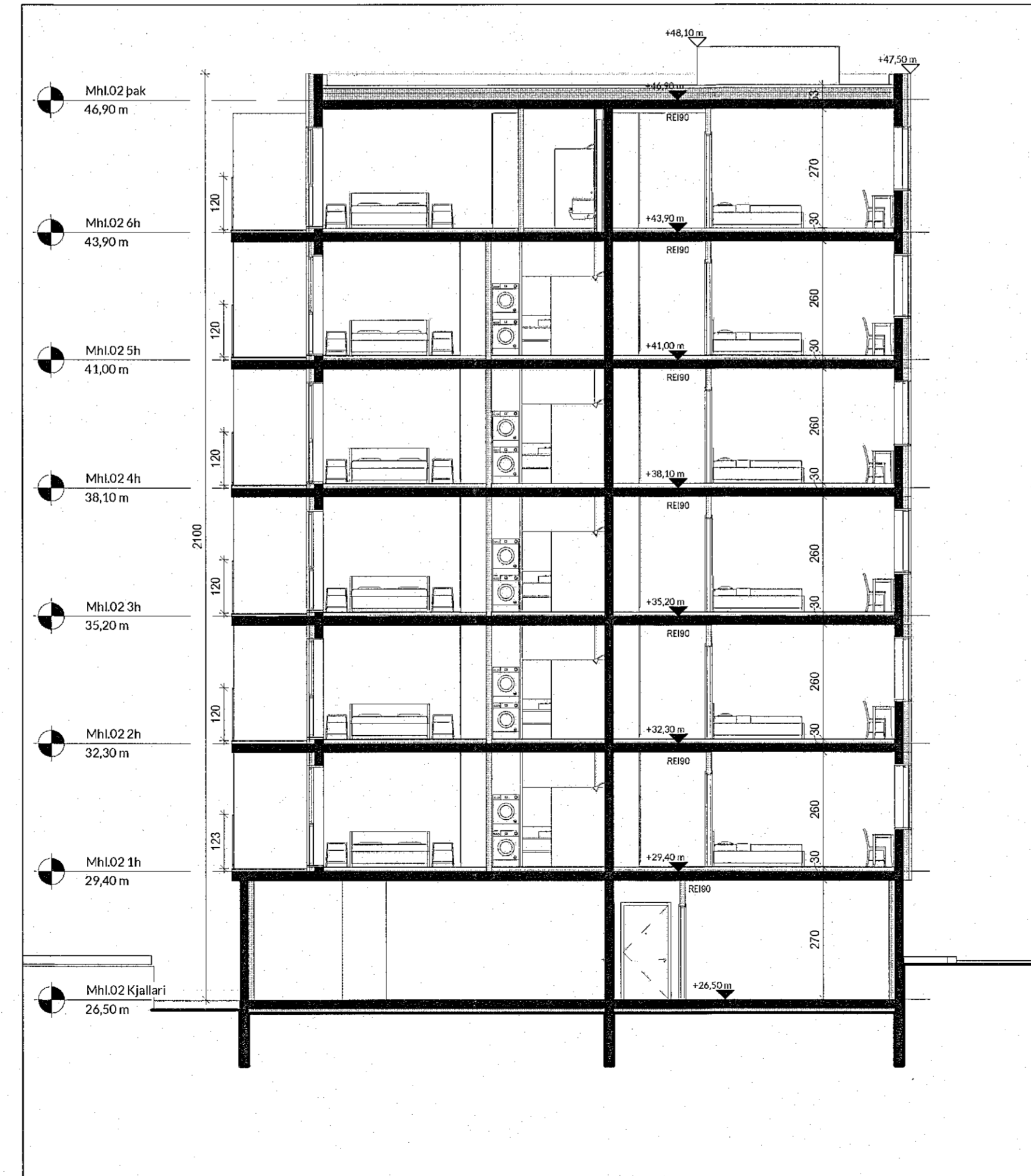

Skurmynd 03 Mhl.02
1:100

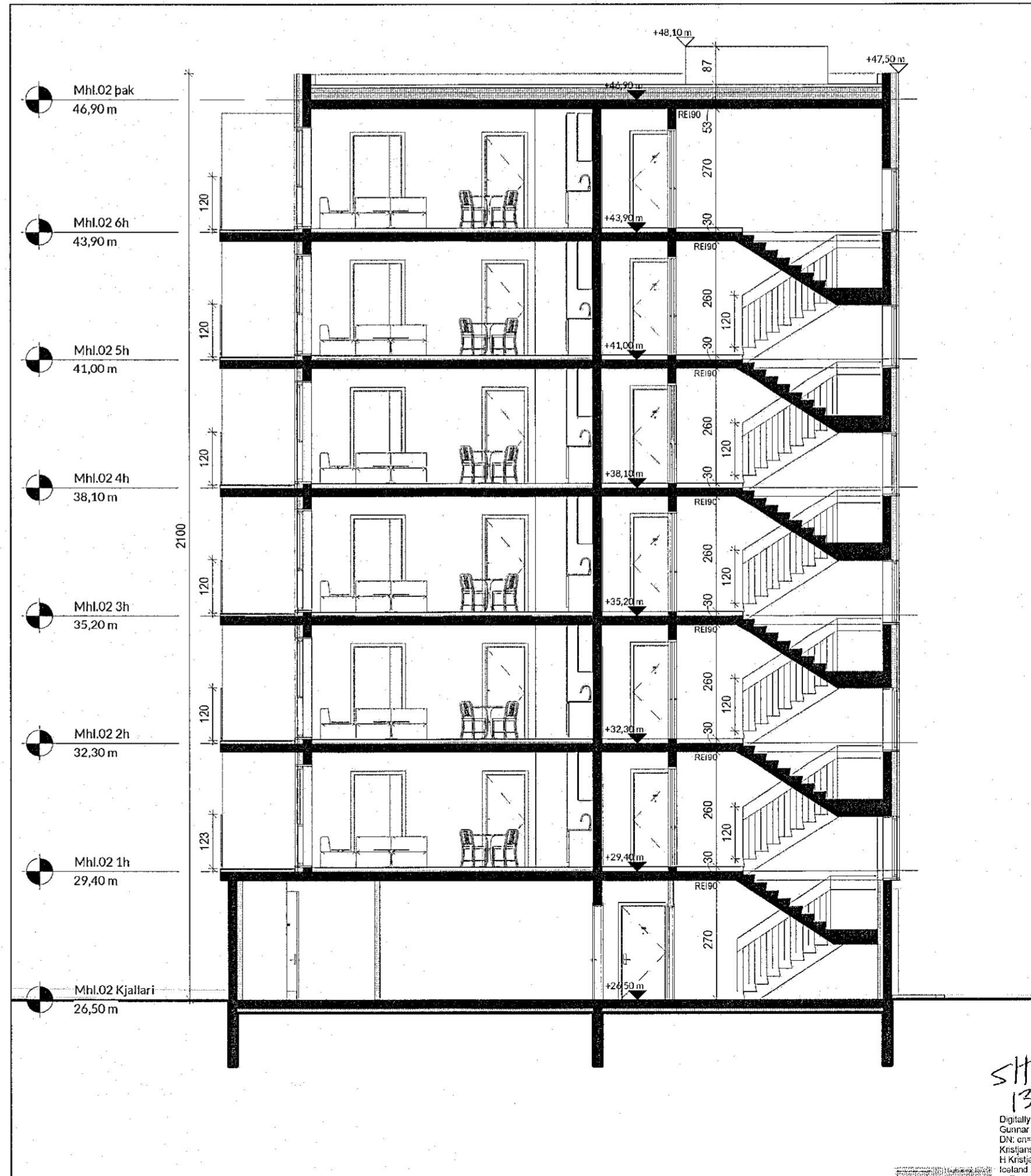

Skurmynd 04 Mhl.02
1:100

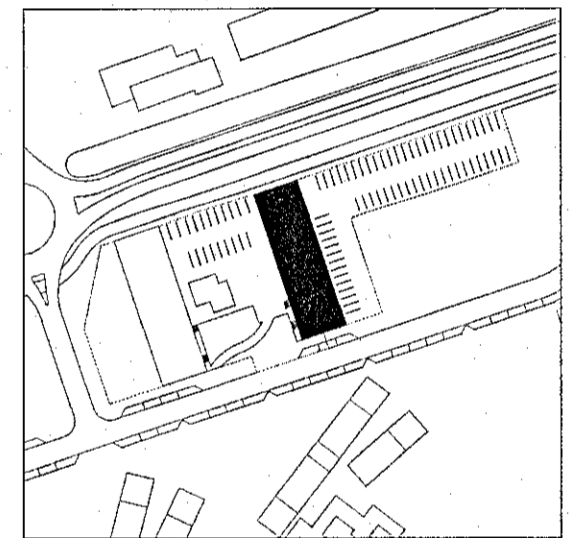

TEIÐNINGARFRÉTTI ER HÖNNUNARFRAGA GILDA UMFRAM
TEIÐNINGARFRÉTTI ER HÖNNUNARFRAGA GILDA UMFRAM
TEIÐNINGARFRÉTTI ER HÖNNUNARFRAGA GILDA UMFRAM
TEIÐNINGARFRÉTTI ER HÖNNUNARFRAGA GILDA UMFRAM
TEIÐNINGARFRÉTTI ER HÖNNUNARFRAGA GILDA UMFRAM

_____	G.
_____	F.
_____	E.
_____	D.
_____	C.
_____	B.
_____	A.

BREYTING: ÁBÁK DAGS: BR:

ÁSHAMAR 1-7
Skurmyndir Mhl.02

VERKHLUTI: ADALUPPDRÁTTUR
jörp
JÖRP EHF
KÍ 430221-1320
jorp@jorp.is
Rafael Campos de Pinho
Arkitekt
KÍ 080779-2329
rafael@jorp.is
GRANANES EHF
KÍ 490221-1900

SHS
13.9.22