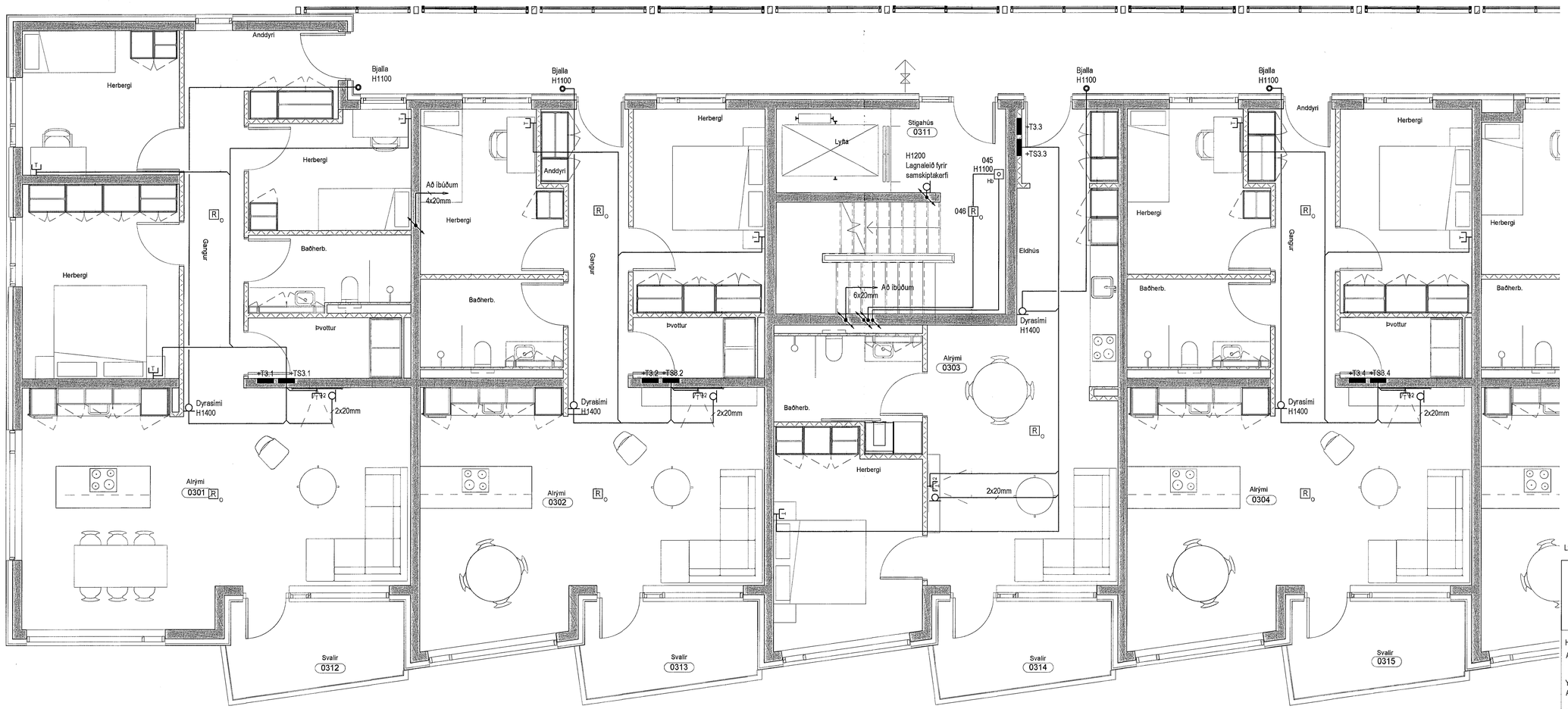

MÓTTEKIÐ
05. JÚLÍ 2023
Byggingarfulltrúinn í Hafnarfirði

Skýringar:

1. Ganga skal frá endum röra svo ekki komist óhreynindi inn í þau.
2. Endanleg staðsetning á dós fyrir loftræsisamstæðu úti á svölum skal gerð í samráði við lagnahönnuð og byggingarstjóra.
3. Lýsing í lyftugöngum skal staðsetja í samráði við sölluaðila lyftubúnaðar, sem og fjöldi ljósa
4. Staðsetja skal greina í tæknirýmum fyrir búnað lagnahönnuða í samráði við viðkomandi hönnuð
5. Lampar með sérbúnaði

L4a
L4c NL
L4b
L4d NL

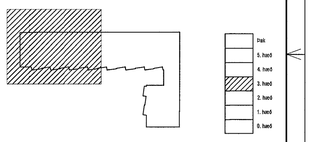

HÖNNUN OG RÁÐGJÖF
Úlfarsbraut 80
113 Reykjavík
agnarsv@protonmail.com
664-1263

Hannað:
Agnar Sveinsson

Yfirfarið:
Agnar Sveinsson

Samþykkt: Agnar Sveinsson Kennit. 310872-3779
AGNAR SVEINSSON

Aðalhönnuður Þorvarður L. Björgvinsson
Kt. 250572-3529

Br. númer	Dagsetning	Skýring.
----	----	----
----	----	----
----	----	----
----	----	----
----	----	----

Fjölbýlis- og verslunarhús

Áshamrar 50
221 Hafnarfjörður

Smáspennulagnir

3. Hæð
1:50

033101 V1

9.6.2023

Frumrit A1