

Skýringar:

- Ganga skal frá endum röra svo ekki komist óhreyndi inn í þau.
- Þar sem innréttingateikningar liggja ekki fyrir mun staðsetning dósa taka breytingum á verk tíma.
- Lýsing í lyftugöngum skal staðsetja í samráði við söluaðila lyftubúnaðar, sem og fjöldi ljósa
- Staðsetja skal greina í tæknirýmum fyrir búnað lagnahönnuða í samráði við viðkomandi hönnuð
- Lampar með sérbúnaði

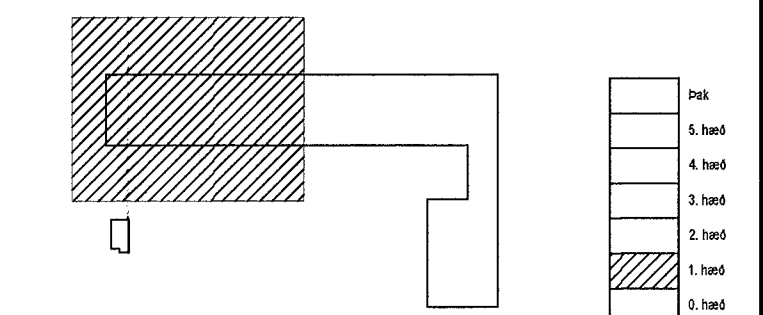
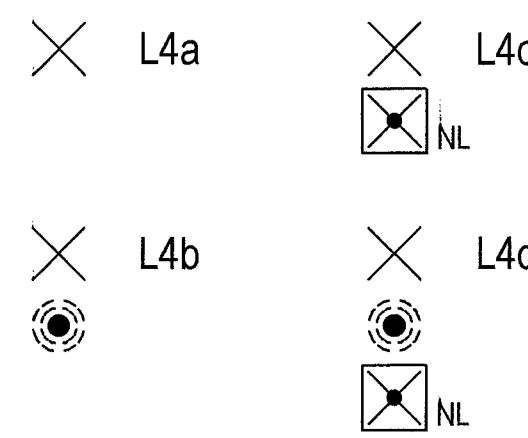

Lyklmynd

AS Hönnun og ráðgjöf
Útfarsbraut 80
113 Reykjavík
agnarsv@protonmail.com
664-1283

Hannað:

Agnar Sveinsson

Yfirfarir:

Agnar Sveinsson

Samþykkt: Agnar Sveinsson

Kennital: 310872-3779

AGNAR SVEINSSON

Aðalhönnuður

L. Björgvinsson
L. Björgvinsson
Kt. 250572-3529

Br. númer	Dagsetning	Skýring

Fjölbýlis- og verslunarhús
Áshamrar 50
221 Hafnarfjörður

Smáspennulagnir
1. Hæð
1:50

013101

V1

9.6.2023

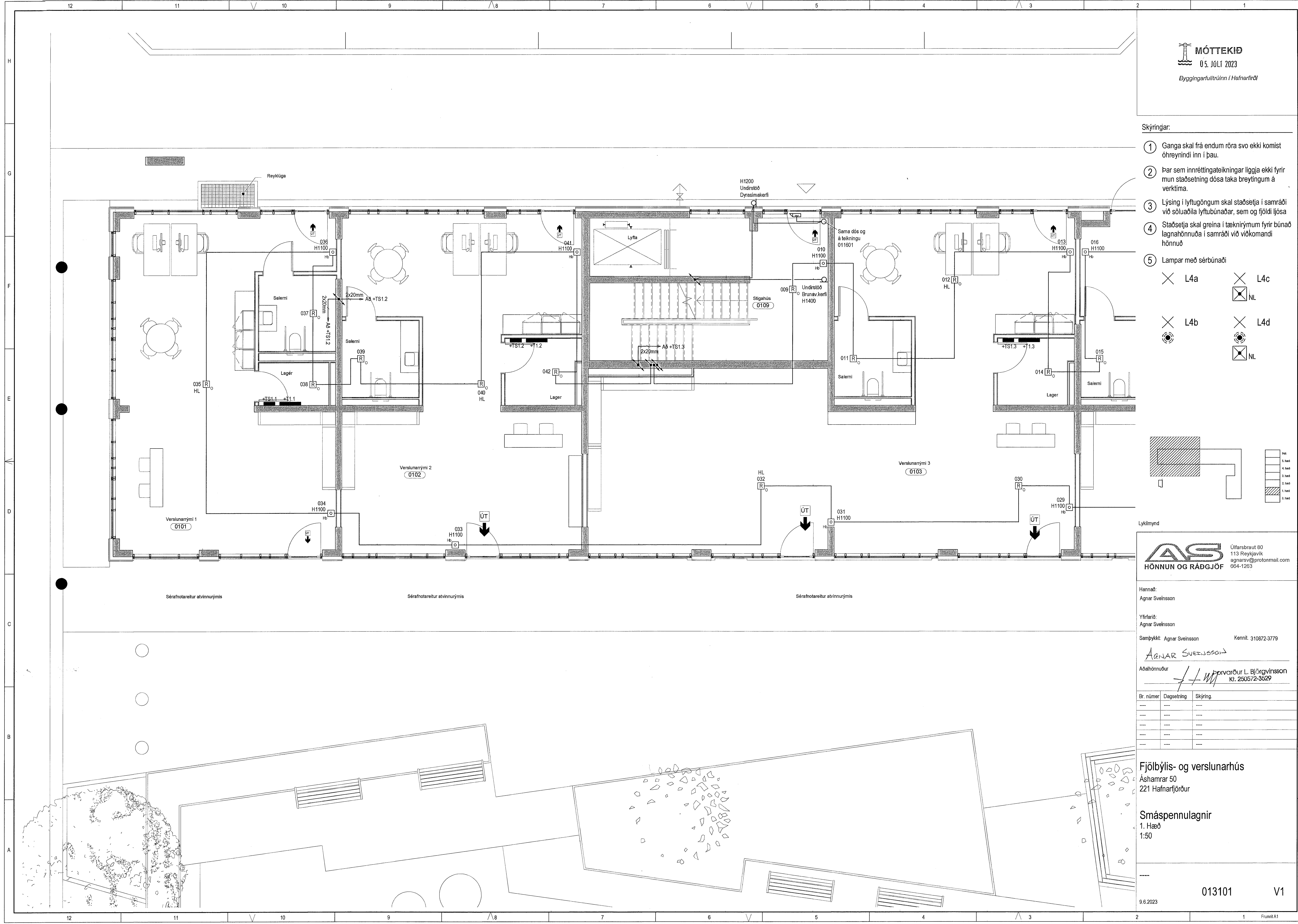

12 11 10 9 8 7 6 5 4 3 2 1

12 11 10 9 8 7 6 5 4 3 2 1