

Útg.	Dags.	Skýring	Br. af:	Yfirf.
A	19.06.2023		AG	BK

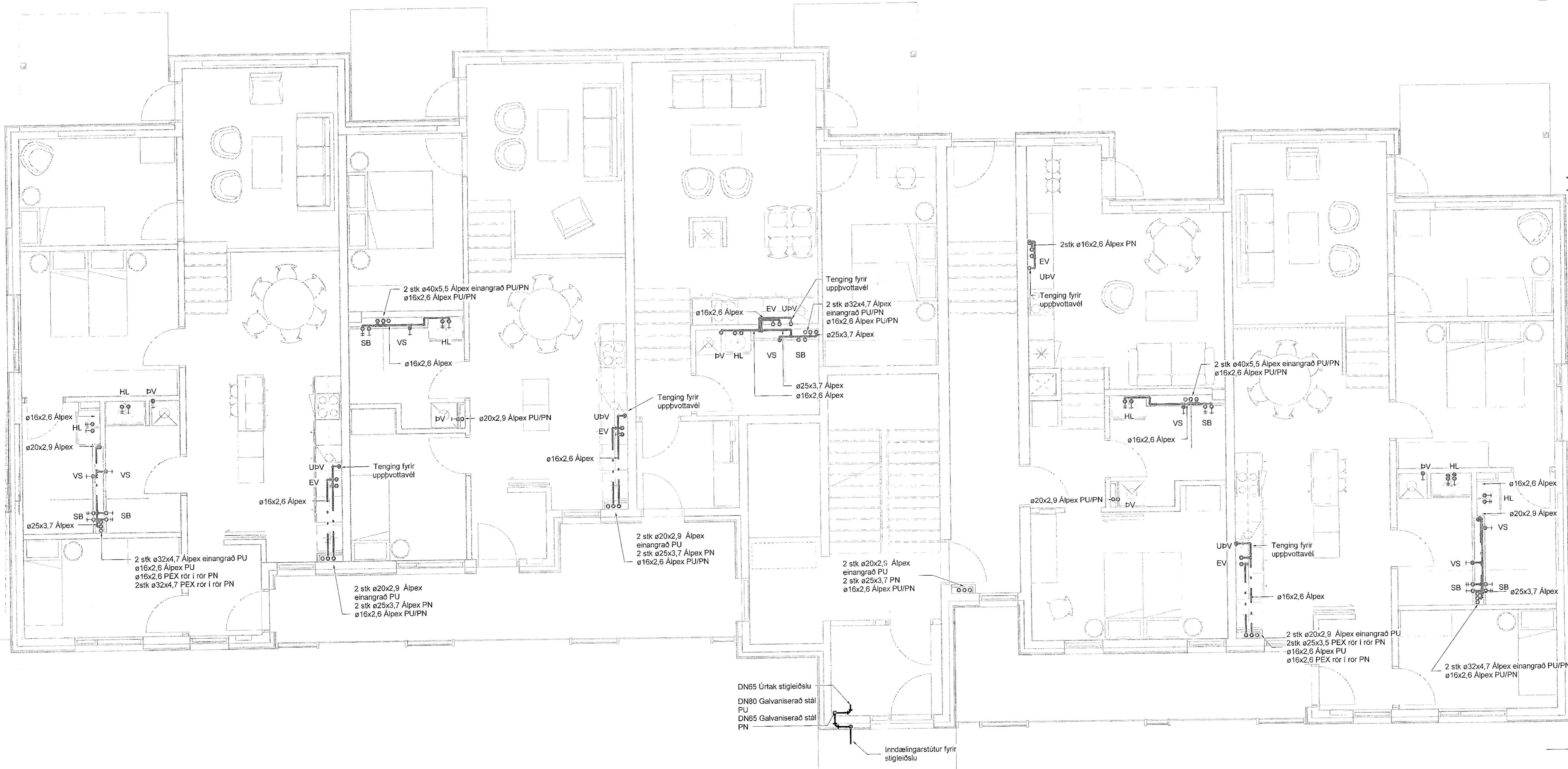

Neysluvatn skýringar

- - - - - Neysluvatn heitt
 - - - - - Neysluvatn kalt
 - - - - - Neysluvatn hringrás heitt vatn
 - - - - - Neysluvatn hringrás kalt vatn

Ómerktur hringur táknar að lögnum færast upp eða niður innan hæðar.
Hringur merktur PU, PN eða PU/PN táknar að lögnum færast upp eða niður á milli hæða.

FP - Festing v. hitabenslu sem takmarkar færslu lagunar í ástefnu

B.K - Botnikóti

Laganaefni innan hæða og íbúða, viðmiðunarstærðir:

- VS: Vatnssalerni ø16x2,6 Álpex
- HL: Handlaug ø16x2,6 Álpex
- EV: Eldhúsvaskur ø16x2,6 Álpex
- RV: Ræstivaskur ø20x2,9 Álpex
- UPV: Uppþvottavél ø16x2,6 Álpex
- ST: Stúta ø20x2,9 Álpex
- SB: Brunaslanga ø16x2,6 Álpex
- BSL: Brunaslanga ø28x1,2 Ryöfitt stál

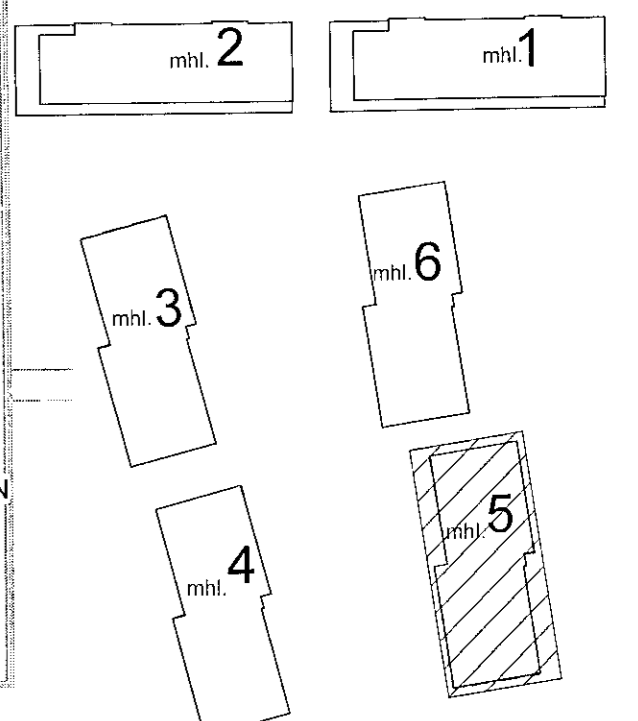

Áshamar 12-26
Fjölbílishús
221 Hafnarfjörður

Lagnir og loftræsing
Neysluvatn
1.hæð - Áshamar 24 - mhl. 05

VERKTEIKNING GERÐ Á
GRUNNI AÐALUPPDRATTA
SEM SAMÞYKKTIR VORU 2022:
14 DEC 2022
Róbert A. Róbertsson - kl. 090161-5429

TEKNI-NÚMÉR	BLAÐSTÆÐA	HANNAÐ	AG
21-133	A1	TEKNAÐ	AG
L_N_01_07		YFIRFARAÐ	BK
DAGS.	MÆLIKVARÐI	ÓTGÁFA	
19.06.2023	1 : 50	A	

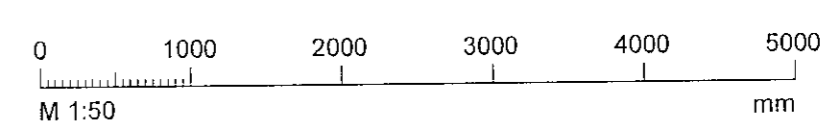

Dagsetning aðaluppdráttar:
Höfundur: Almar Gunnarsson kl. 170399-3489 AC
Höfundarstærð: