

Útg.	Dags.	Skýring	Br. af.	Yfir.
A	21.12.2022		AG	BK

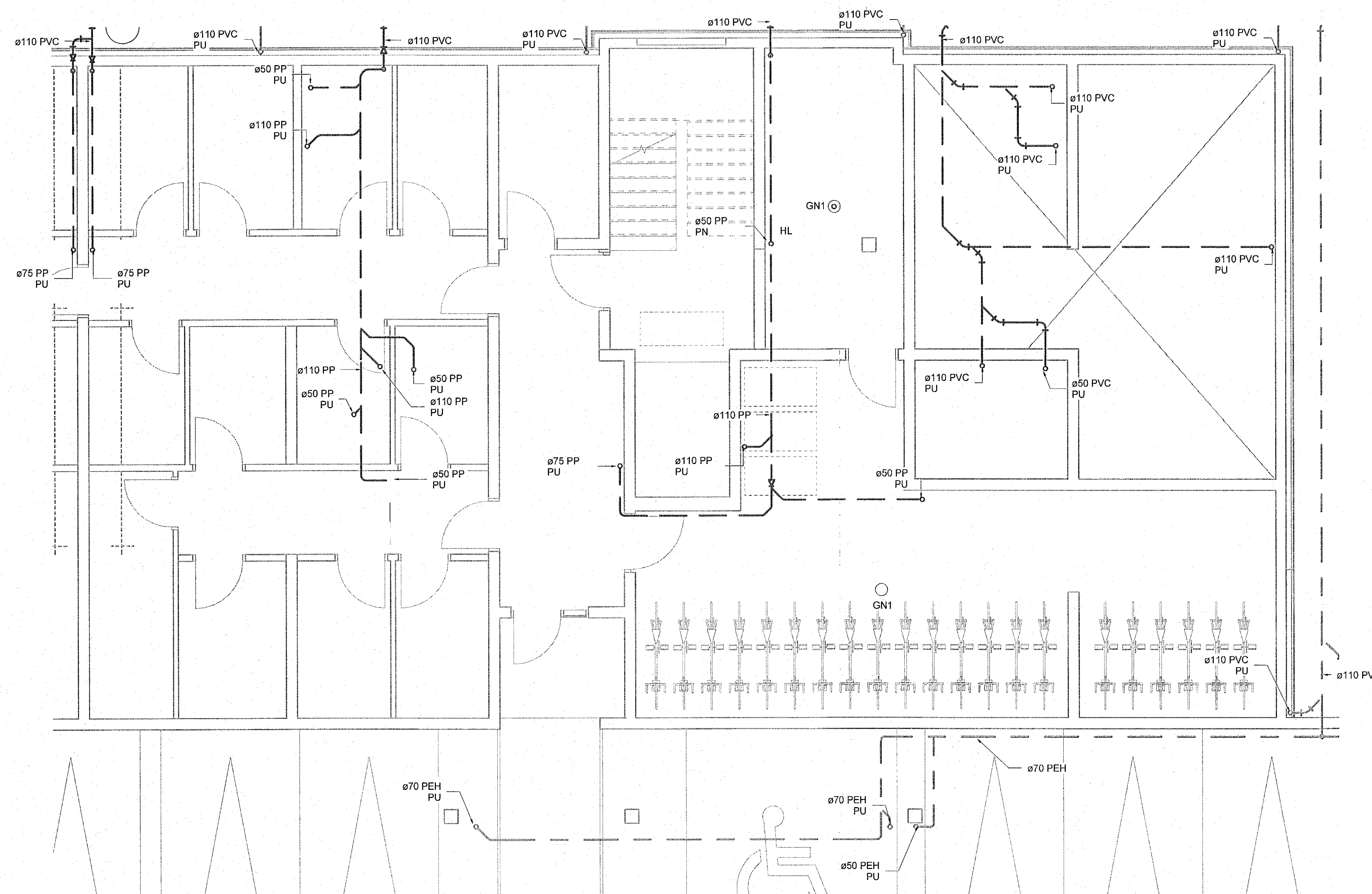

- Frærennslí skýringar**
- Frærennslí skölp
 - Frærennslí regnvatn
 - - - Frærennslí dren

Ómerktur hringur táknað að lögnum færast upp eða niður innan hæðar.
Hringur merktur PU, PN eða PU/PN táknað að lögnum færast upp eða niður á milli hæða.

T.K - Ásetlaður topp kóti
B.K - Botnkóti

GN1: Gólfniðurfall úr plasti með lyktarlöku, DN50 niðurvísandi tengistútur, ryðfri rist 100x100

GN2: Sturtniðurfall úr plasti með lyktarlöku, DN50 afturvísandi tengistútur, ryðfri rist 150x150

GN3: Gólfniðurfall úr plasti með lyktarlöku, DN50 hlöðarvísandi tengistútur, ryðfri rist 100x100

PN1: Hlöðarvísandi þakniðurfall með áföstum kraga úr þakpappa með gataári upphækkun úr ryðfri stáli innan við þakant, DN70 tengistútur. Fyrir ofan niðurfall skal setja DN50 öryggisfírfall

PN2: Svalaniðurfall úr plasti, DN50 hlöðarvísandi tengistútur, ryðfri rist 100x100

PN3: Svalaniðurfall úr plasti, DN50 niðurvísandi tengistútur, ryðfri rist 100x100

PN4: Svalaniðurfall úr plasti með áföstum kraga úr þakpappa, DN50 niðurvísandi tengistútur, ryðfri rist 100x100

Skolplagnir skulu lagðar í 20% halle eins þétt við loft og hægt er nema annað sé tekið fram á teikningum

Regnvatnslagnir skulu lagðar í 10% halle eins þétt við loft og hægt er nema annað sé tekið fram á teikningum

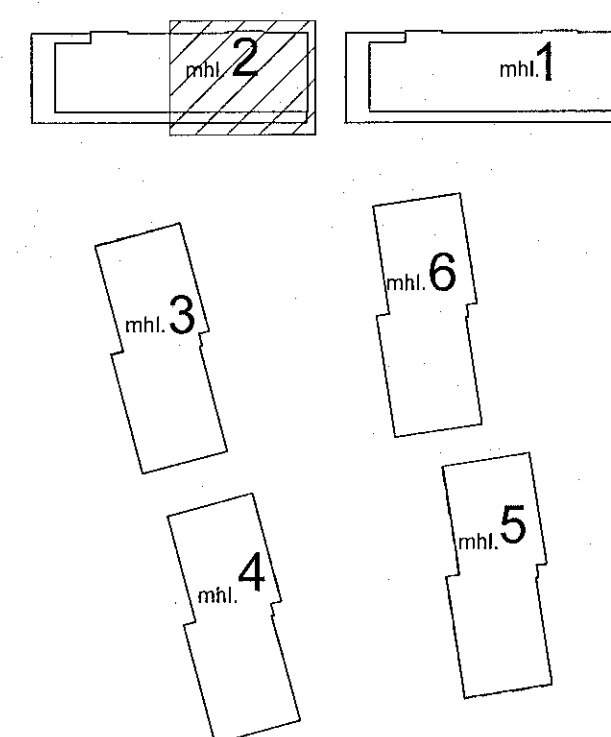

Áshamar 12-26
Fjölbýlishús
221 Hafnarfjörður

Lagnir og loftræsing
Fráveita
Kjallari - Áshamar 16 - mhl. 02

TEKNNÖMUR	BLAÐSTÆRD	HANNAÐ:	AG
21-133	A1	TEKNAÐ:	AG
L_F_00_02		YFRIFARAÐ:	BK
DAGS	MEIÐKVARÐI	ÓTGÁFA	
21.12.2022	1:50	A	

VERKTEIKNING GERD Á GRUNNI AÐALUPPRÁTTA SEM SAMDYKKTIR VORU ÞANN: 29 JUN 2022
Róbert A. Róbertsson • KI 050105429

