

Útg.	Dags.	Skýring	Braf.	Yfir.
A	21.12.2022		AG	BK

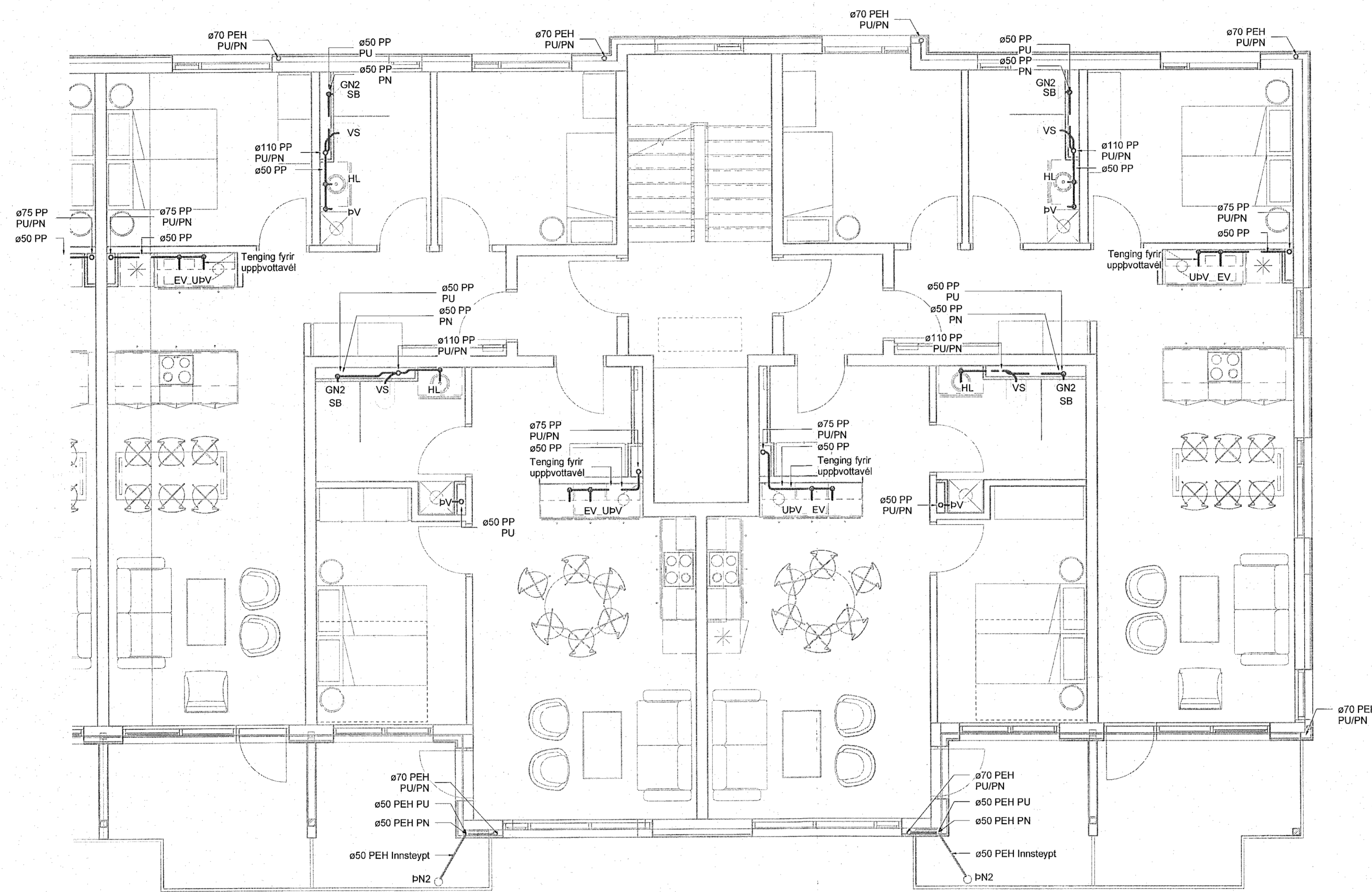

- Frárennslí skýringar
- Frárennslí skólpl
  - Frárennslí regnvaln
  - - - Frárennslí dren

Ómerktur hringur tákna að lagn færist upp eða niður innan hæðar.  
Hringur merktur PU, PN eða PU/PN tákna að lagn færist upp eða niður á milli hæða.

T.K - Áætlaður topp kóti  
B.K - Botnkóti

GN1: Gólfniðurfali úr plasti með lyktaföku, DN50 niðurvísandi tengistútur, ryðfri rist 100x100

GN2: Sturtuþúrfali úr plasti með lyktaföku, DN50 afturvísandi tengistútur, ryðfri rist 150x150

GN3: Gólfniðurfali úr plasti með lyktaföku, DN50 hlíðarvísandi tengistútur, ryðfri rist 100x100

PN1: Hlíðarvísandi þakniðurfali með áföstum kraga úr þakpappa með gataðri upphækkun úr ryðfri stáli innan við þakant, DN70 tengistútur. Fyrir ofan niðurfali skal setja DN50 öryggisfyrirfall

PN2: Svalaniðurfali úr plasti, DN50 hlíðarvísandi tengistútur, ryðfri rist 100x100

PN3: Svalaniðurfali úr plasti, DN50 niðurvísandi tengistútur, ryðfri rist 100x100

PN4: Svalaniðurfali úr plasti með áföstum kraga úr þakpappa, DN50 niðurvísandi tengistútur, ryðfri rist 100x100

Skolplagnir skulu lagðar í 20% halla eins þétt við loft og hægt er nema annað sé tekið fram á teikningum

Regnvalnslagnir skulu lagðar í 10% halla eins þétt við loft og hægt er nema annað sé tekið fram á teikningum

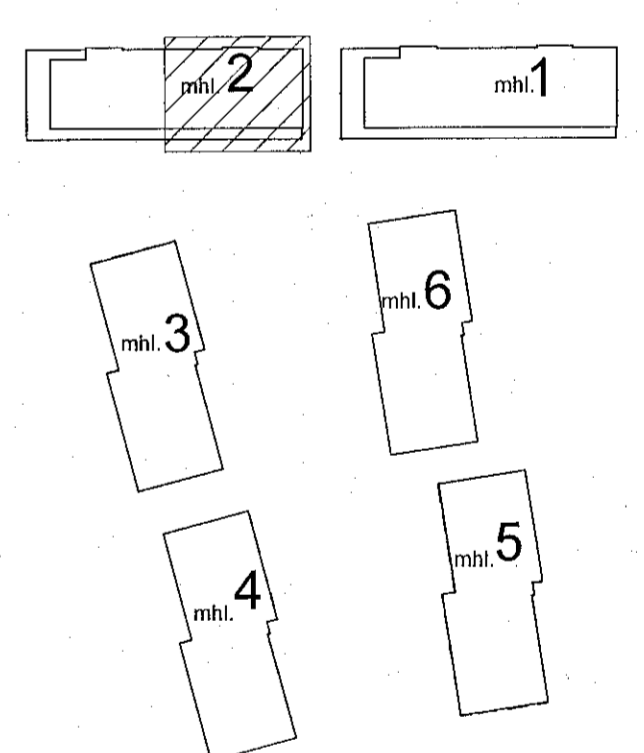

Áshamar 12-26  
Fjölbýlishús  
221 Hafnarfjörður

Lagnir og loftræsing  
Fráveita  
2.hæð - Áshamar 16 - mhl. 02

TEKNIÐMÉR	BLAÐSTJÓRD	HANNAÐ:	AG
21-133	A1	TEKNAÐ:	AG
L_F_02_02		YFERFAR:	BK
DAGS.	MÆLKVARÐI	ÚTGÁFA	
21.12.2022	1 : 50	A	

VERKTEIKNING GERD Á GRUNNI AÐALUPPDRATTA SEM SAMÞYKKTIR VORU ÞANN: 29 JUN 2022

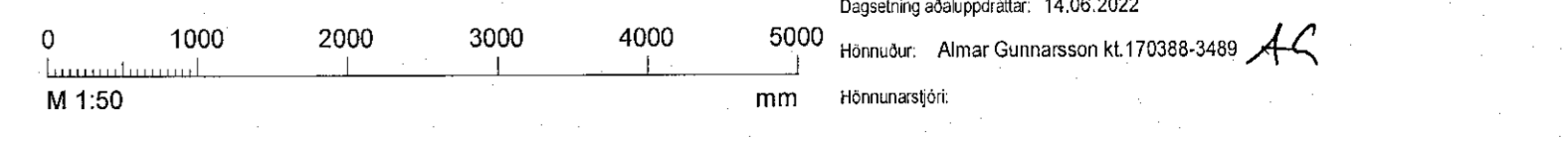

Dagsetning aðaluppsáttar: 14.08.2022  
Höfundur: Almar Gunnarsson kl.170388-3489