

Útg.	Dags.	Skýring	Bréf.	Yfir.
A	21.12.2022		AG	BK

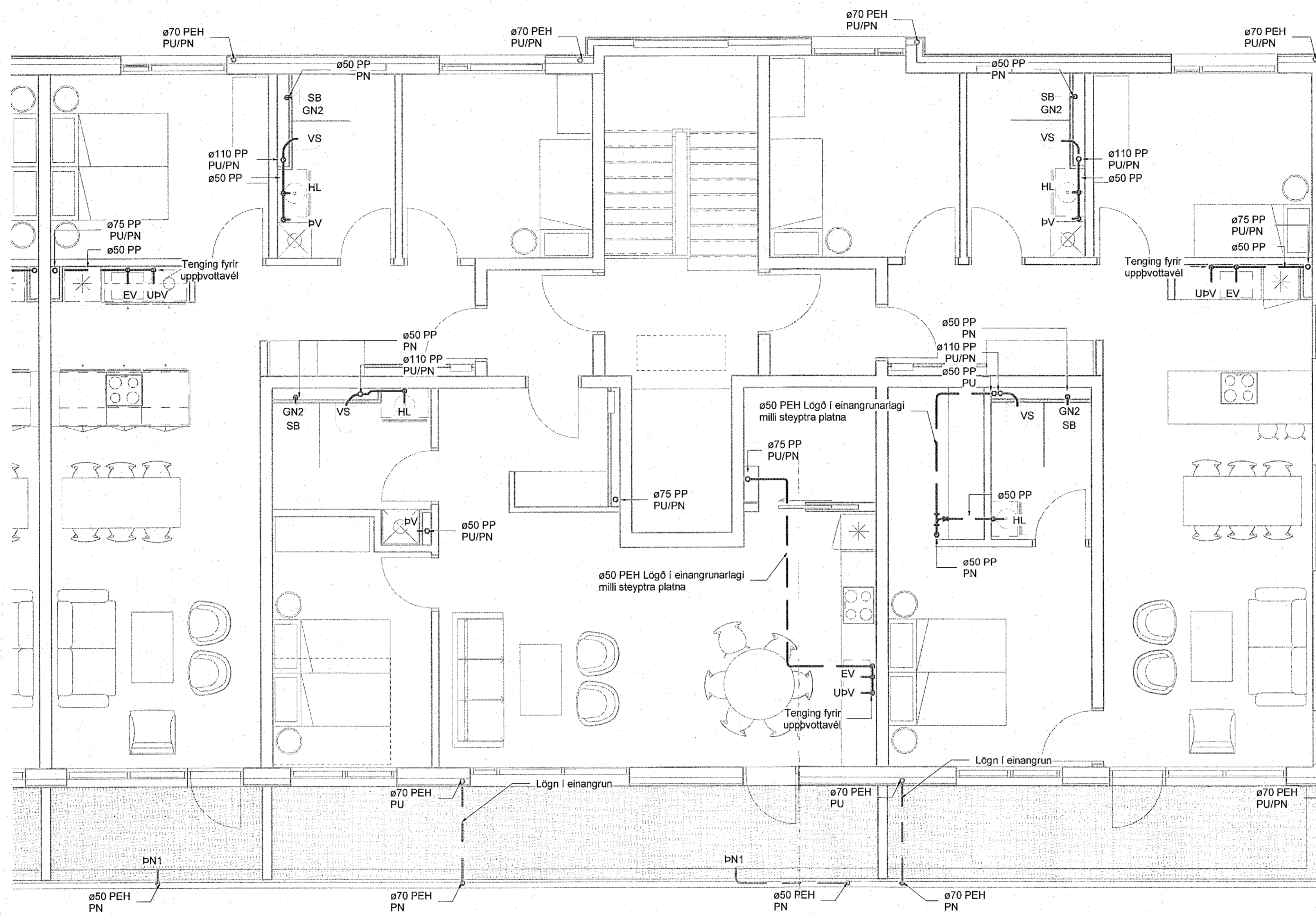

- Frárennslí skýringar**
- Frárennslí skólþ
 - - - Frárennslí regnvatn
 - · · Frárennslí dren

Ómerktur hringur táknar að lögn færist upp eða niður innan hæðar.
Hringur merktur PU, PN eða PU/PN táknar að lögn færist upp eða niður á milli hæða.

T.K - Ástlaður topp kóti
B.K - Botnkóti

GN1: Gólfniðurfali úr plasti með lyktarlöku, DN50 niðurvísandi tengistútur, ryðfrí rist 100x100

GN2: Sturtuþurfall úr plasti með lyktarlöku, DN50 alturvísandi tengistútur, ryðfrí rist 150x150

GN3: Gólfniðurfali úr plasti með lyktarlöku, DN50 hlöðuvísandi tengistútur, ryðfrí rist 100x100

PN1: Hlöðuvísandi þakniðurfali með áföstum kraga úr þakpappa með gatadöli uppþækkun úr ryðfríu stáli innan við þakant, DN70/50 tengistútur. Fyrir ofan niðurfali skal setja DN50 öryggisylfirfall

PN2: Svalaniðurfali úr plasti, DN50 hlöðuvísandi tengistútur, ryðfrí rist 100x100

PN3: Svalaniðurfali úr plasti, DN50 niðurvísandi tengistútur, ryðfrí rist 100x100

PN4: Svalaniðurfali úr plasti með áföstum kraga úr þakpappa, DN50 niðurvísandi tengistútur, ryðfrí rist 100x100

Skolplagnir skulu lagðar í 20 % halla eins þétt við loft og hægt er nema annað sé tekið fram á teikningum

Regnvatnslagnir skulu lagðar í 10 % halla eins þétt við loft og hægt er nema annað sé tekið fram á teikningum

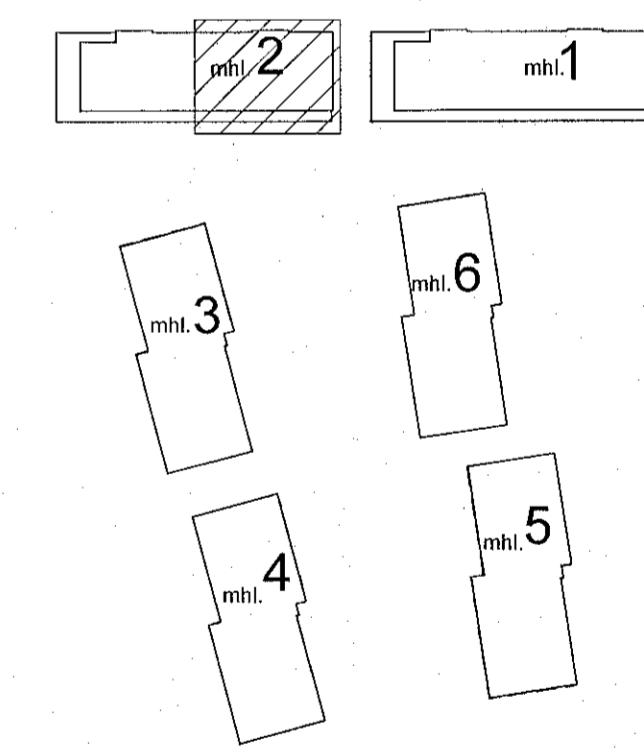

Áshamar 12-26
Fjölbýlishús
221 Hafnarfjörður

Lagnir og loftræsing
Fráveita
5.hæð - Áshamar 16 - mhl. 02

VERKTEIKNING GERÐ Á
GRUNNI ADALUPPDRATTA
SEM SAMPYKKTIR VORU ÞANN:
29 JUN 2022
Róbert A. Róbertsson - kl. 090161-9429

TEKNIÐMÉR	BLAÐSTÆR	HANNAÐ:	AG
21-133	A1	TEKNAÐ:	AG
L_F_05_02		YRFARÐ:	BK
DAGS.	MELKVÆÐA	ÚTGÁFA	
21.12.2022	1 : 50	A	

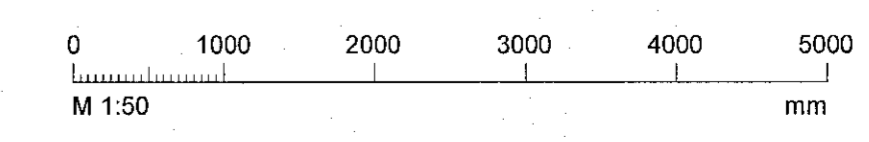

Dagpening áskjalpottar: 14.06.2022
Höfundur: Almar Gunnarsson kl.170388-3489