

Sampykkt þann
12. jan. 2023
Ríkisráðgjafi/Elutæknisráðgjafi/Heimtarfrófi
Róbert A. Róbertsson

Útg.	Dags.	Skýring	Br.aff.	Yfir.
A	09.11.2022		AG	BK

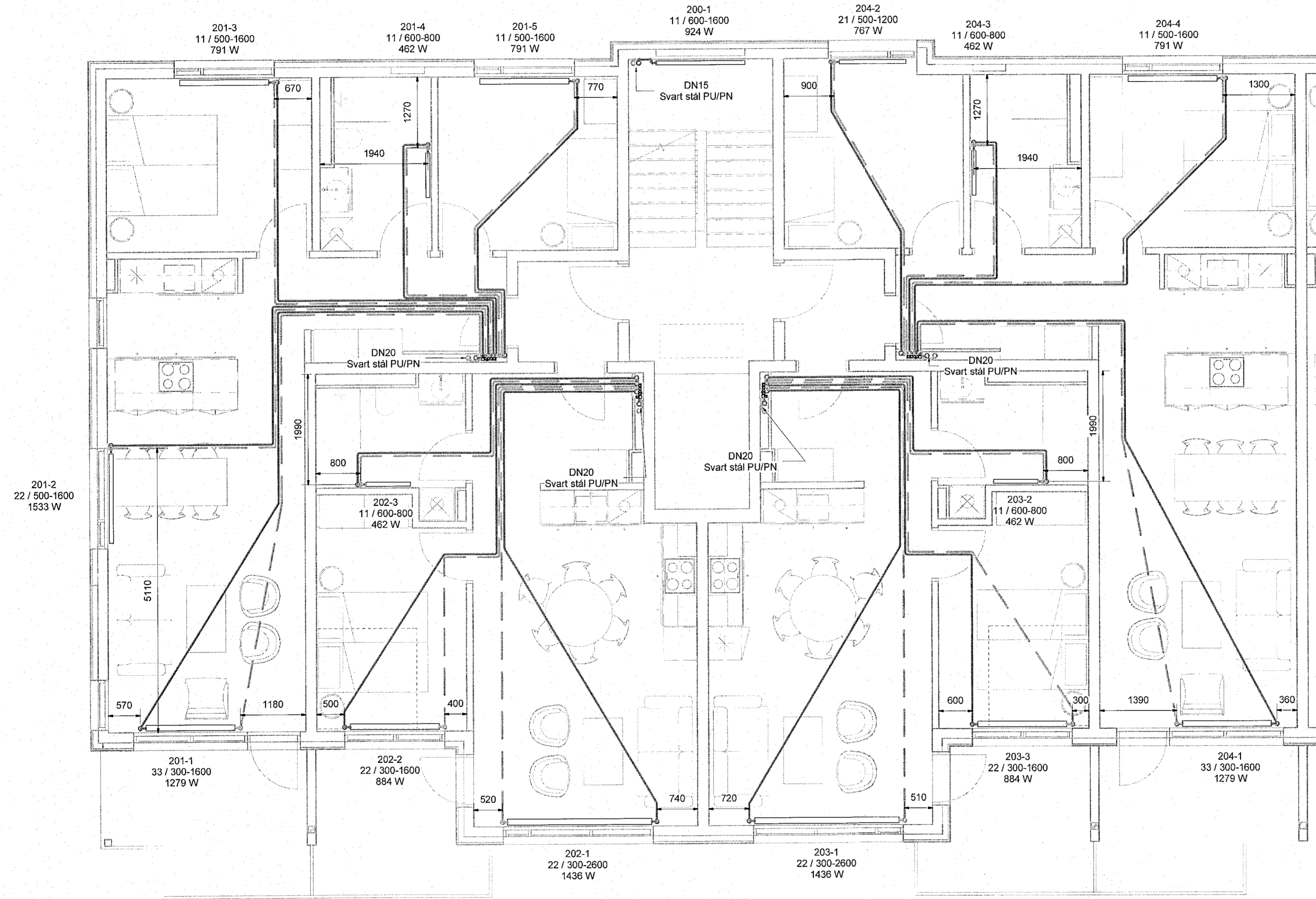

Hitakerfi skýringar

— Hitakerfi framrás
- - - Hitakerfi bakrás
- - - Hitakerfi framrás
- - - Hitakerfi bakrás

Ómerktur hringur táknar að lögn færist upp eða niður innan hæðar.
Hringur merktur PU, PN eða PU/PN táknar að lögn færist upp eða niður á milli hæða.

Allar lagnir eru $\varnothing 16 \times 2,3$ Pex lagnir, rör í rör nema annað sé tekið fram á teikningum

FP - Festing v. hitapenslu sem takmarkar færslu lagnar í ásstefnu

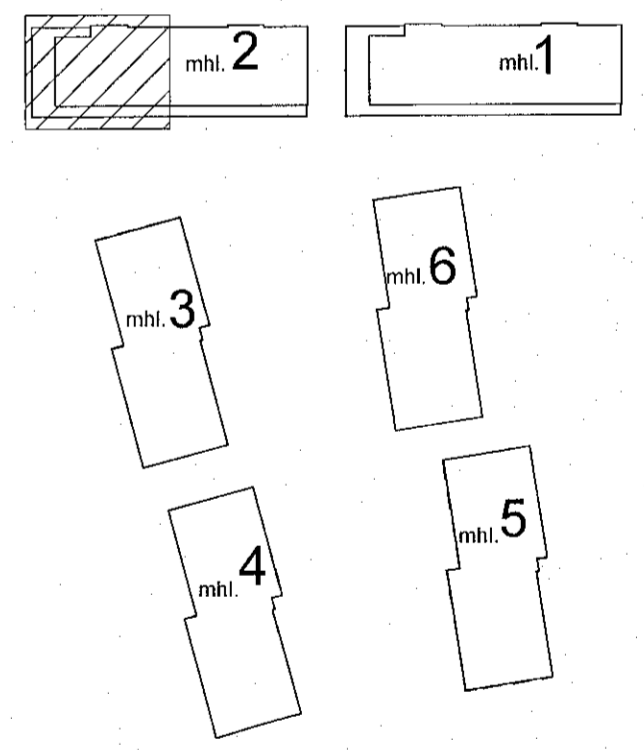

Áshamar 12-26
Fjölbýlishús
221 Hafnarfjörður

Lagnir og loftræsing
Hitakerfi
2.hæð - Áshamar 18 - mhl. 02

TEKNIÐMÉR	BLAÐSTJÓRN	HANNAÐ	AG
21-133	A1	TEKNIÐMÉR	AG
L_H_02_01		YFIRFARIR	BK
DAGS.	MELKVARÐI	ÚTGÁFA	
09.11.2022	1:50	A	

VERKTEIKNING GERD Á
GRUNNI AÐALUPPDRATTA
SEM SAMPYKKTIR VORU ÞANN:
23 JUN 2022
Róbert A. Róbertsson • kt. 060111-5429

