

Sembykkt þann
12. jan. 2023
Sveinur Pálsson, innviðar
Sveinur Pálsson

Útg.	Dags.	Skýring	Br. af:	Yfirf.
A	09.11.2022		AG	BK

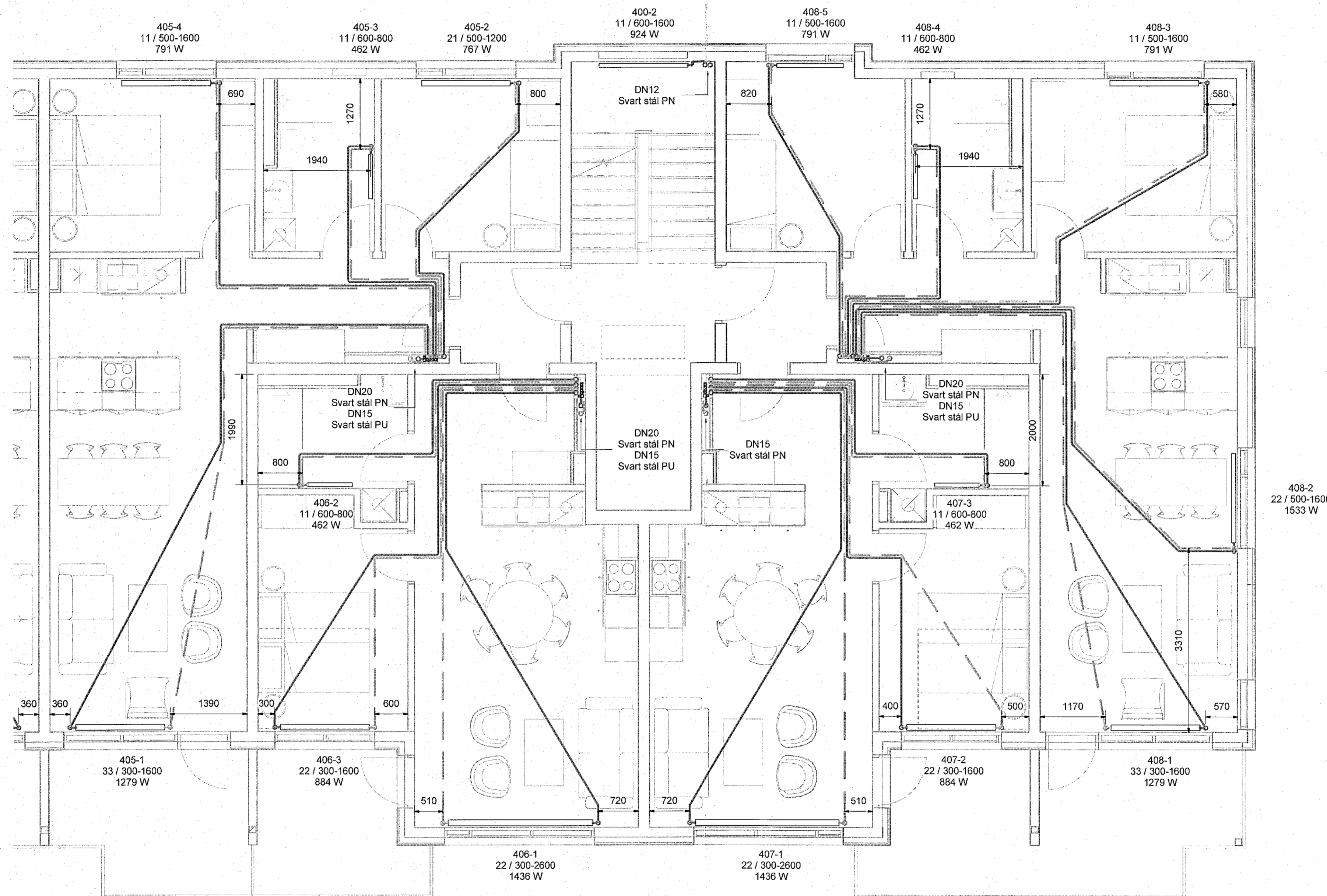

Hitakerfi skýringar

— Hitakerfi framrás
 - - - Hitakerfi bakrás
 — Hitakerfi framrás
 - - - Hitakerfi bakrás

Ómerktur hringur táknar að lagn færist upp eða niður innan hæðar.
 Ringur merktur PU, PN eða PU/PN táknar að lagn færist upp eða niður á milli hæða.

Allar lagnir eru ø16x2,3 Pex lagnir, rör í rör nema annað sé tekið fram á teikningum

FP - Festing v. hitapenslu sem takmarkar færslu lagnar í ástefnu

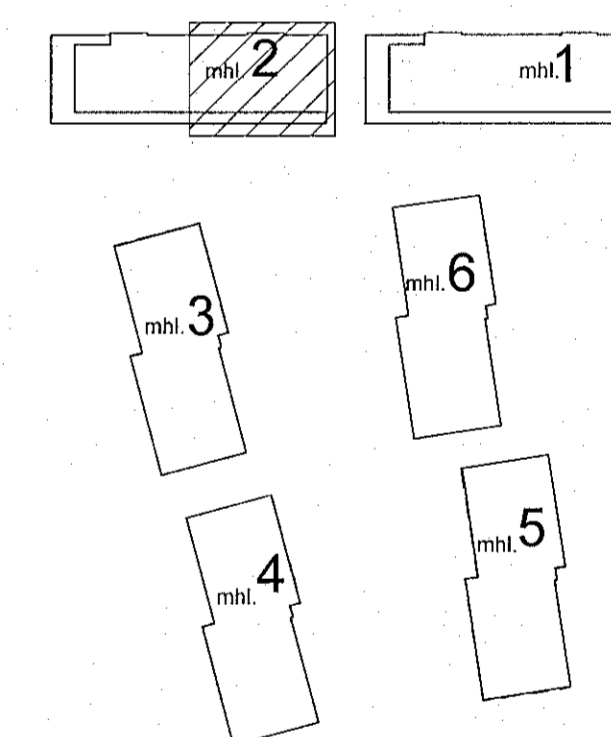

408-2
22 / 500-1600
1533 W



Áshamar 12-26
Fjölbýlishús
221 Hafnarfjörður

Lagnir og loftræsing
Hitakerfi
4.hæð - Áshamar 16 - mhl. 02

TEKNIÐMÉR	BLAÐSTJÓRN	HANNAÐ:	AG
21-133	A1	TEKNAÐ:	AG
L_H_04_02		YFIRFARAÐ:	BK
DAGS.	MELKVARÐI	ÚTGÁFA	
09.11.2022	1 : 50	A	

VERKTEIKNING GERD Á
GRUNNI AÐALUPPDRATTA
SEM SAMÞYKKTIR VORU ÞANN:
29 JUN 2022
Sveinur Pálsson • v. 060181-5429

0 1000 2000 3000 4000 5000
M 1:50
Dagsetning aðlöppdráttar: 14.06.2022
Höfundur: Almar Gunnarsson kt.170388-3489
Höfundastjóri: AC