

Áshamar 16-18 ásýnd suður gluggar
mkv: 1 : 100

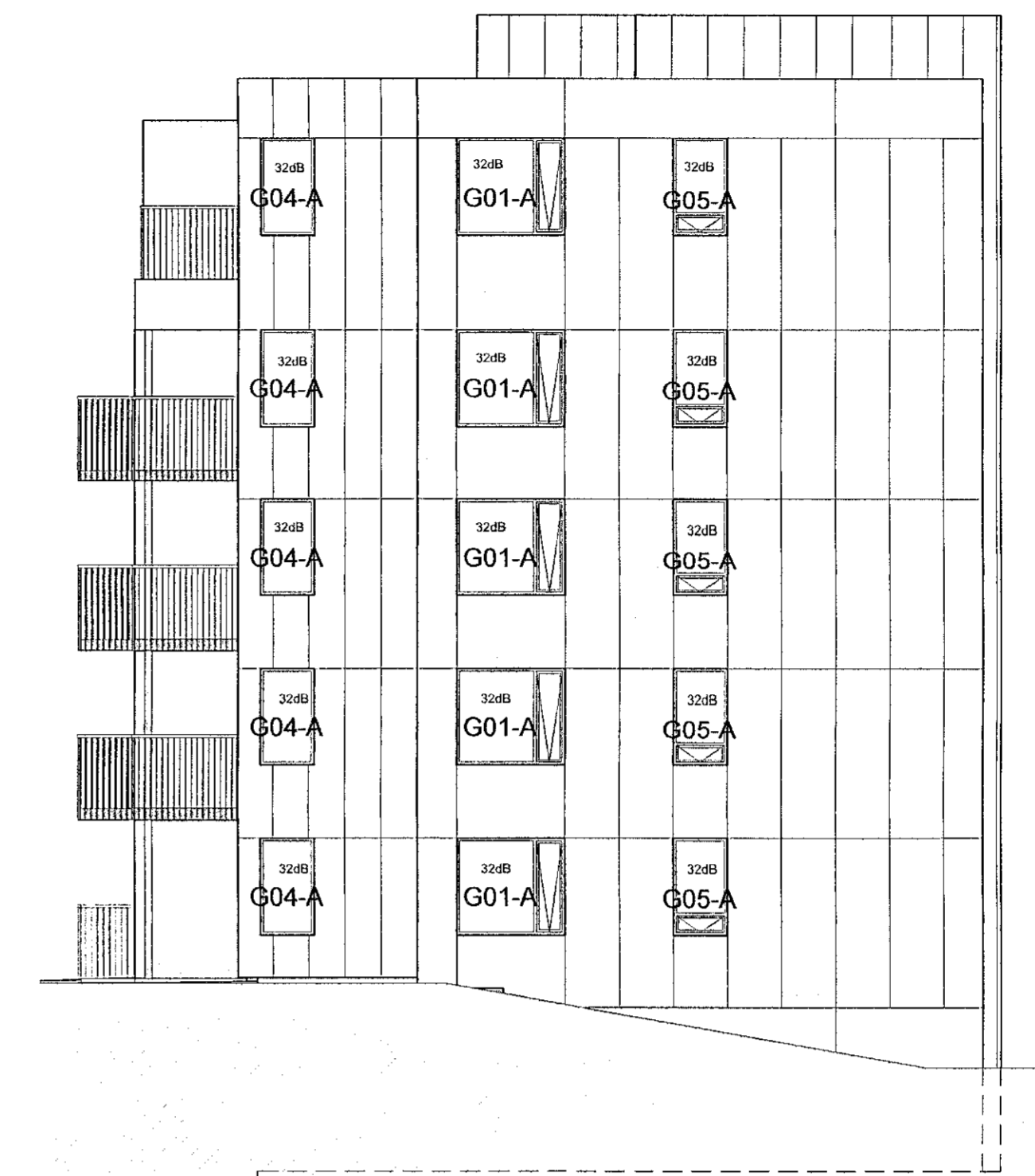

Áshamar 16-18 ásýnd austur gluggar
mkv: 1 : 100

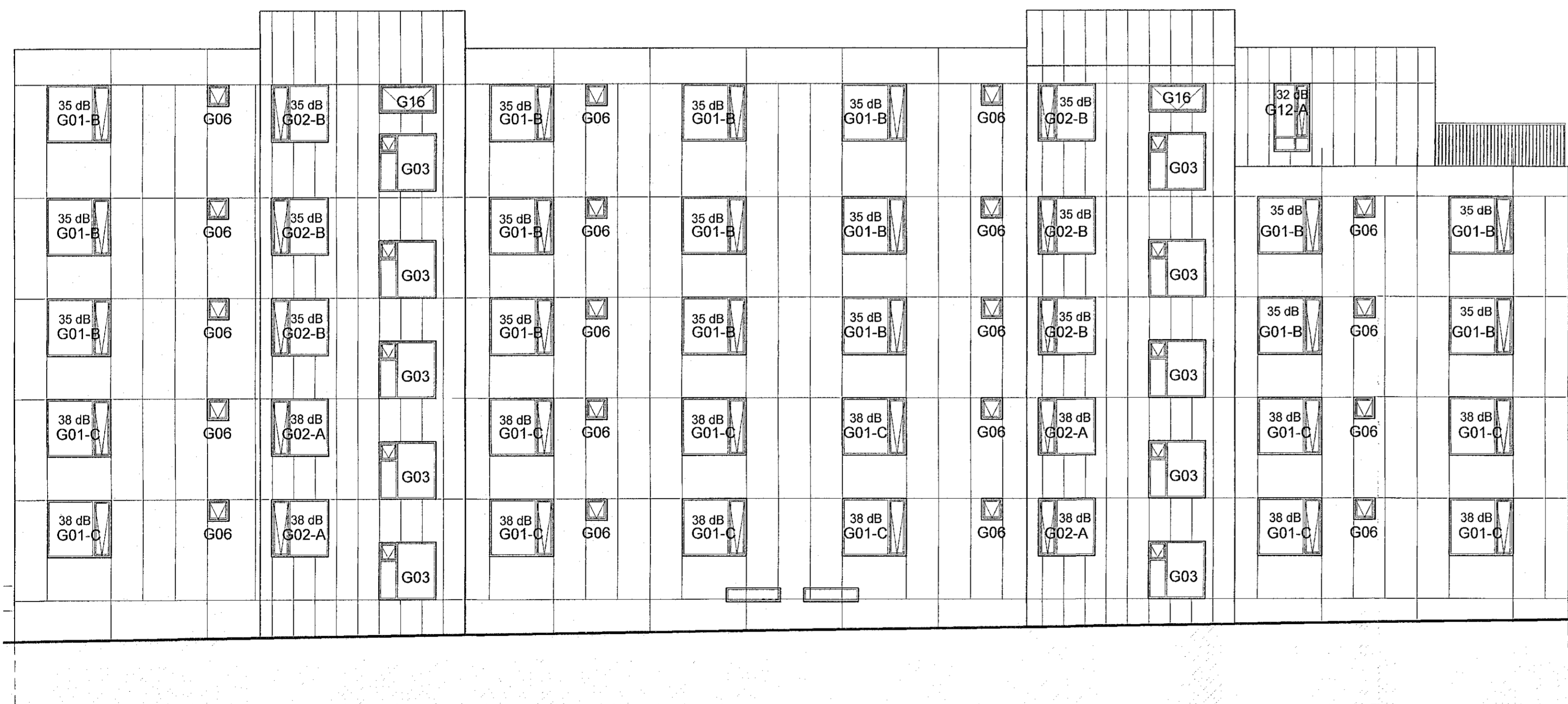

Áshamar 16-18 ásýnd norður gluggar
mkv: 1 : 100

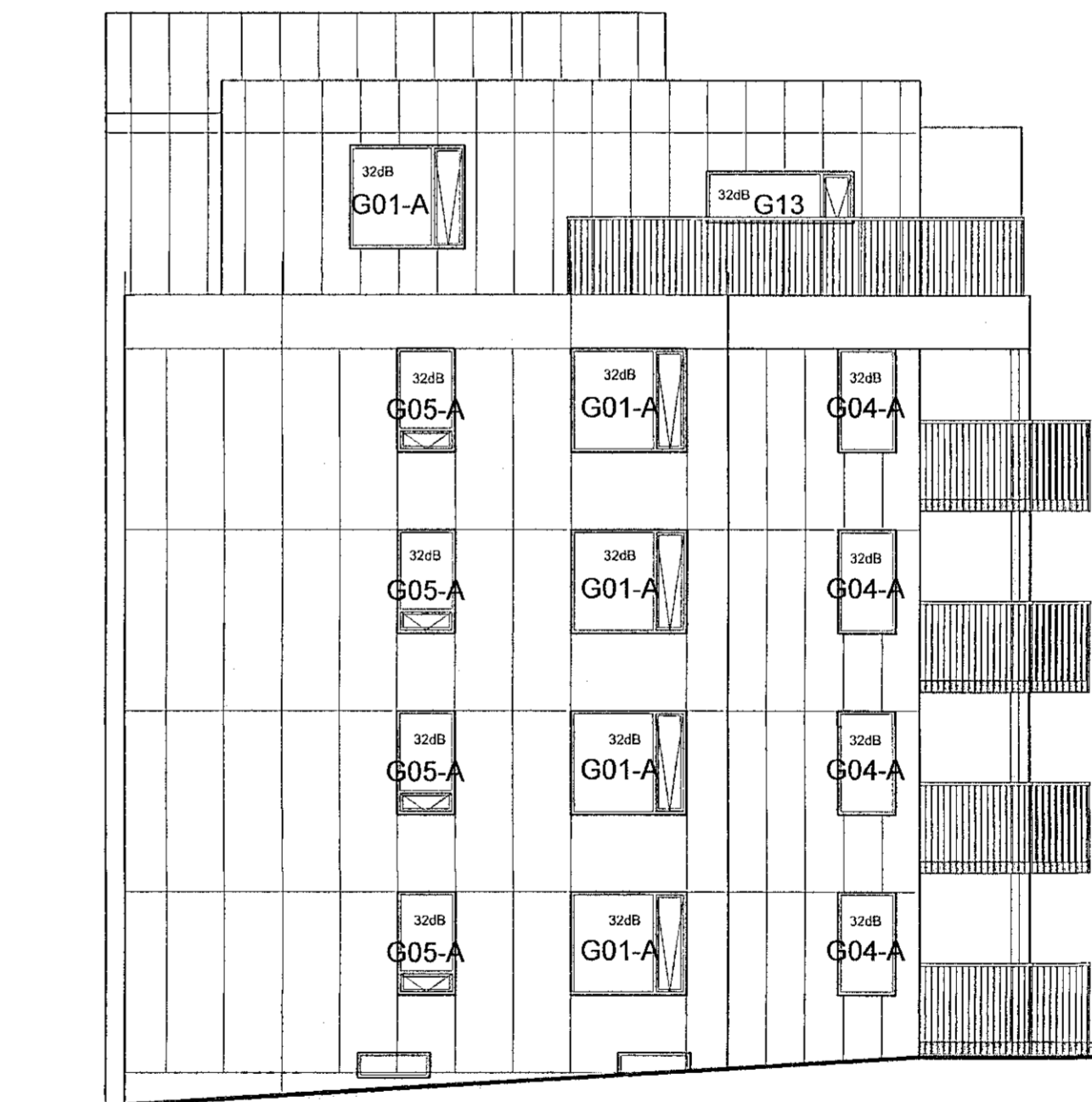

Áshamar 16-18 ásýnd vestur gluggar
mkv: 1 : 100

ATHUGIÐ !
ATHUGIÐ AÐ MÁLSETNING GLUGGA OG
HURÐA ER MIÐUÐ VIÐ MÚRMÁL. VIÐ SMÍÐI
GLUGGA OG HURÐA ÞARF AÐ DRAGA
FRÁ HEILDARMÁL UM HÆFILEGT
BIL TIL ISETNINGAR.

ÆTLAÐ ER AÐ FÚGA SÉ 15 MM Á
HVERJA HLÍÐ KRINGUM GLUGGA.

GLER MUN UPPFYLLA KRÖFUR RB(31),
121.3 UM VAL GLERGERÐA FYRIR
HÚSNÆÐI OG SEM ALMENNINGUR
HEFUR AÐGENGI AÐ.

VERKTEIKNINGAR SKV. SAMÞYKKTUM
AÐALUPPDRATTUM ÞANN: 28.06.2022

BREYTINGAR



VERKJEMI
Áshamar 12-26
Fjölbýlishús, mhl.02
Verkteikningar

VERK
Útitt, gluggar mhl.02

MÁL:
1 : 100 / A1
HANNAB:
AA
YRIFARID:
ISC
VERKINGMER
FL
TEIKNINGAMER
ÓTG

753-261 04 2.04-08

SAM: Ásgel Ásgelsson Anna MAA SAMARK Kl.000161-5420