

11. jan. 2023
 Robert A. Robertsson

Útg.	Dags.	Skýring	Braf.	Yfirf.
A	20.11.2022		AG	BK

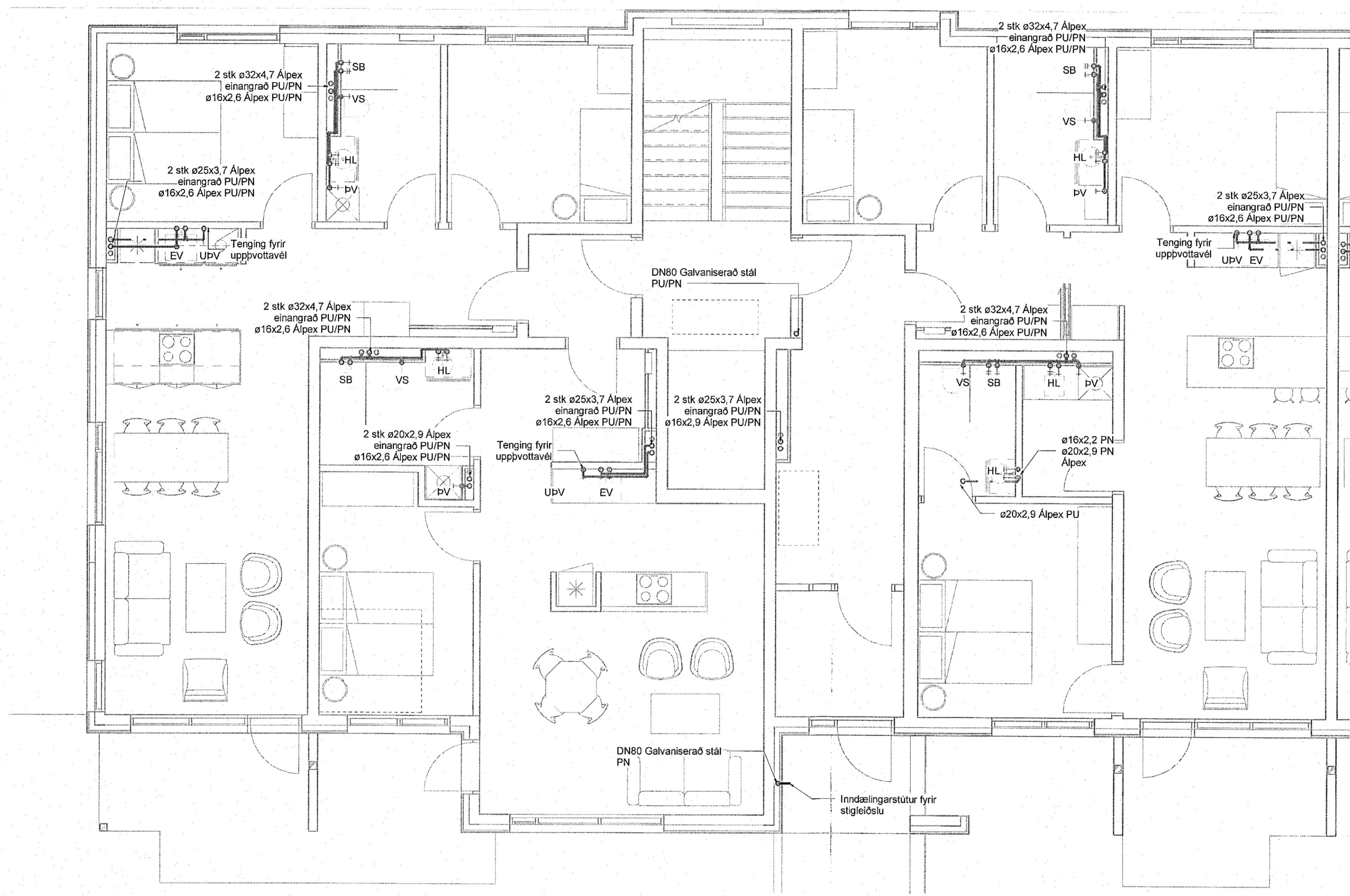

Neysluvatn skýringar

— Neysluvatn heitt
 - - - Neysluvatn kalt
 - - - - Neysluvatn hringrás heitt vatn
 - - - - - Neysluvatn hringrás kalt vatn

Ómerktur hringur táknar að lögnum færist upp eða niður innan hæðar.
 Hringur merktur PU, PN eða PU/PN táknar að lögnum færist upp eða niður á milli hæða.

FP - Festing v. hitabenslu sem takmarkar færslu lagningar í ástefnu

B.K - Botnikóti

Lagnaefni innan hæða og líbúða, viðmiðunarstærðir:

- VS: Vatnssalerni ø16x2,6 Alpex
- HL: Handlaug ø16x2,6 Alpex
- EV: Eldhúsvaskur ø16x2,6 Alpex
- RV: Ræstivaskur ø20x2,9 Alpex
- PV: Þvottavél ø16x2,6 Alpex
- ST: Sturta ø20x2,9 Alpex
- UPV: Uppþvottavél ø16x2,6 Alpex
- BSL: Brunaslanga ø28x1,2 Ryðfritt stál

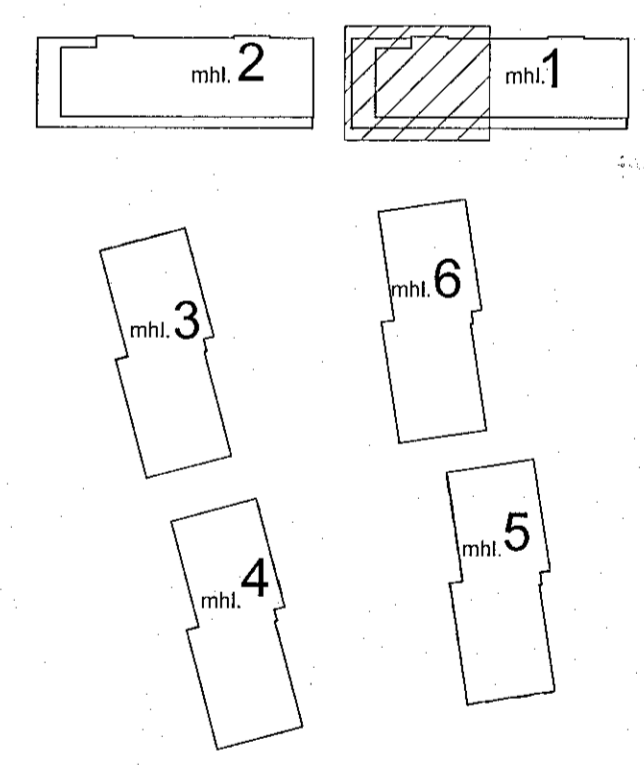

Áshamar 12-26
 Fjölbýlishús
 221 Hafnarfjörður

Lagnir og loftræsing
 Neysluvatn
 1.hæð - Áshamar 14 - mhl. 01

VERKTEIKNING GERD Á GRUNNI ADALUPPDRATTA SEM SAMPYKKTIR VORU ÞANN: 29 JUN 2022
 Robert A. Robertsson • kv 0804015429

TEKNIÐMÉR	BLASSTÆRÐ	HANNAÐ	AG
21-133	A1	TEKNIÐMÉR	AG
L_N_01_03		YFIRFARÐ	BK
DAGS	MÆLIKVARÐI	ÚTGÁFA	
20.11.2022	1 : 50	A	

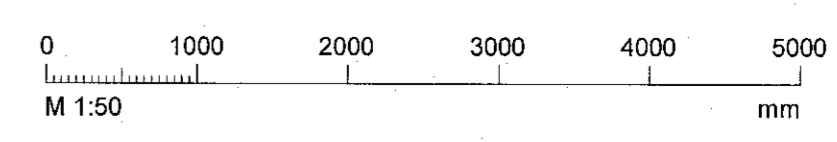

Dagsetning aðaluppdráttar: 14.05.2022
 Höfundur: Almar Gunnarsson kt.170368-3489
 Höfundarspöt: