

Samþykkt þánn
11. jan. 2023
Fh. Byggingisfulltrúgng (Hafnarfjörður)
Róbert A. Róbertsson

Útg.	Dags.	Skýring	Br. af:	Yfir:
A	09.11.2022		AG	BK

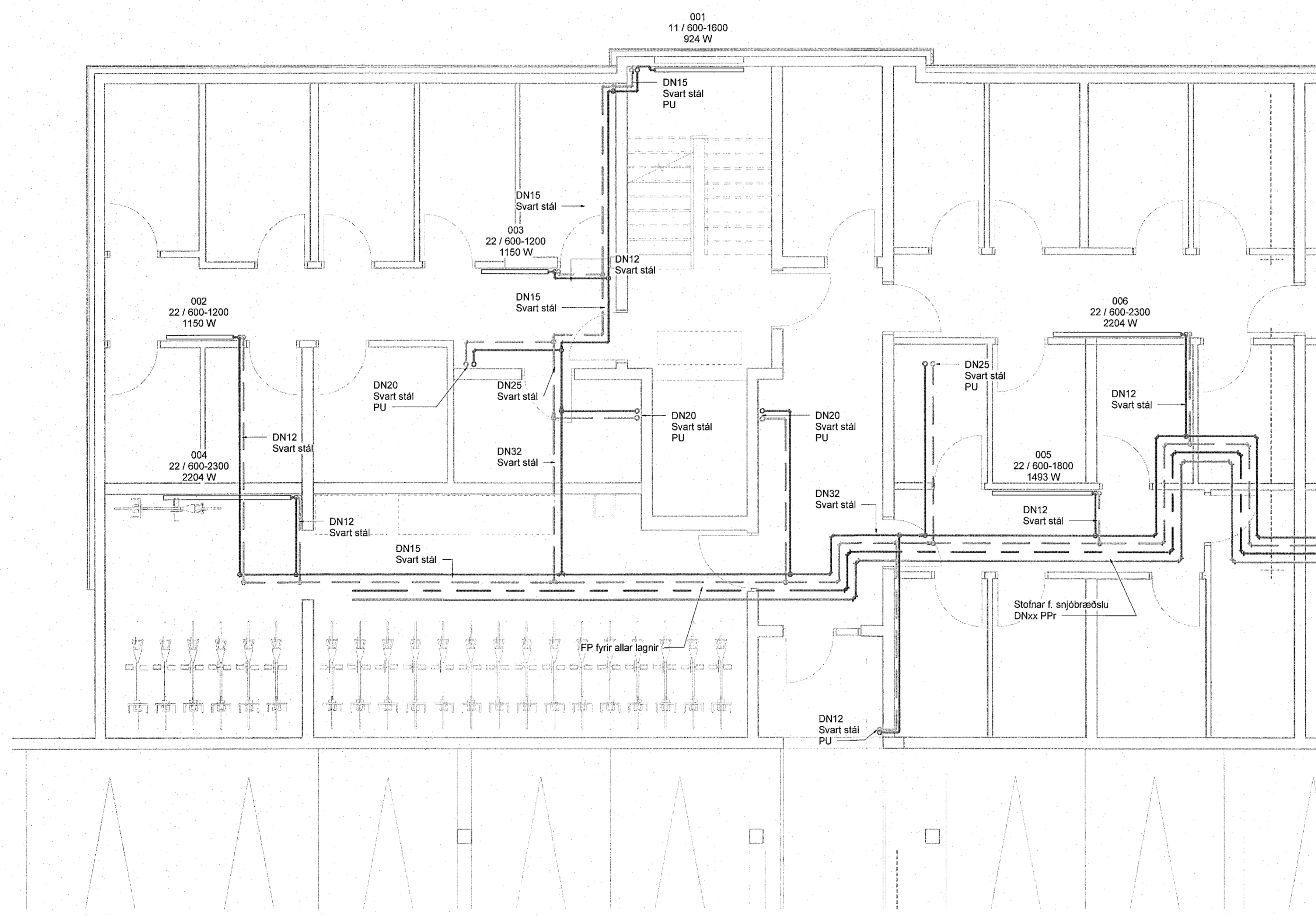

Hitakerfi skýringar

———— Hitakerfi framrás
- - - - - Hitakerfi bakrás
———— Hitakerfi framrás
- - - - - Hitakerfi bakrás

Ómerktur hringur táknar að lögn færirst upp eða niður innan hæðar.
Hringur merktur PU, PN eða PU/PN táknar að lögn færirst upp eða niður á milli hæða.

Allar lagnir eru $\phi 16 \times 2,3$ Pex lagnir, rör í rör néma annað sé tekið fram á teikningum

FP - Festing v. hitapenslu sem takmarkar færslu lagnar í ástefnu

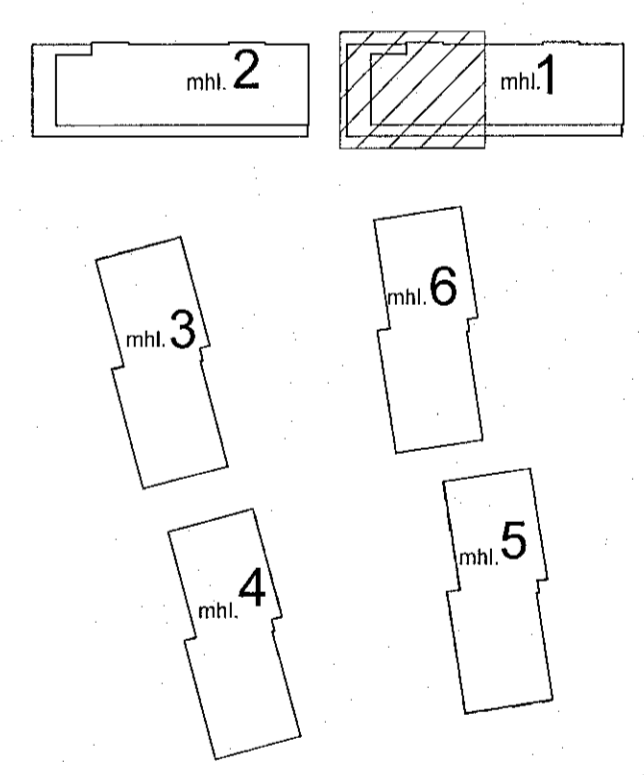

TEKNIK
VERKFRÆÐISTOFA
www.teknik.is teknik@teknik.is

Áshamar 12-26
Fjölbýlishús
221 Hafnarfjörður

Lagnir og loftræsing
Hitakerfi
Kjallari - Áshamar 14 - mhl. 01

TEKNIÐMÉR	BLAÐSTYRÐ	HANNAÐ:	AG
21-133	A1	TEKNAÐ:	AG
L_H_00_03		YRFARAR:	BK

DAGS. MÆLIKVARÐI ÚTGAFA

09.11.2022 1:50 A

VERKTEIKNING GERÐ Á
GRUNNI AÐALUPPDRATTA
SEM SAMÞYKKTIR VORU ÞÁNN:
29 JUN 2022
Ásdóttir Ásdóttirson • Kt. 06/161-5429

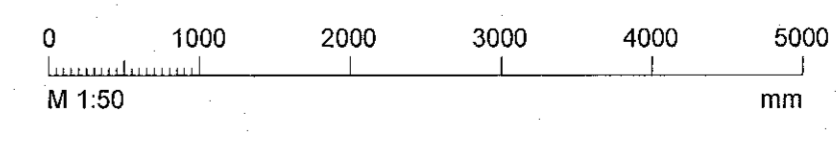

Dagsetning aðaluppdráttar: 14.06.2022
Höfundur: Almar Gunnarsson kt. 170388-3489
Höfundarspökt: