

Útg.	Dags.	Skýring	Br.af.	Yfirf.
A	21.12.2022		AG	BK

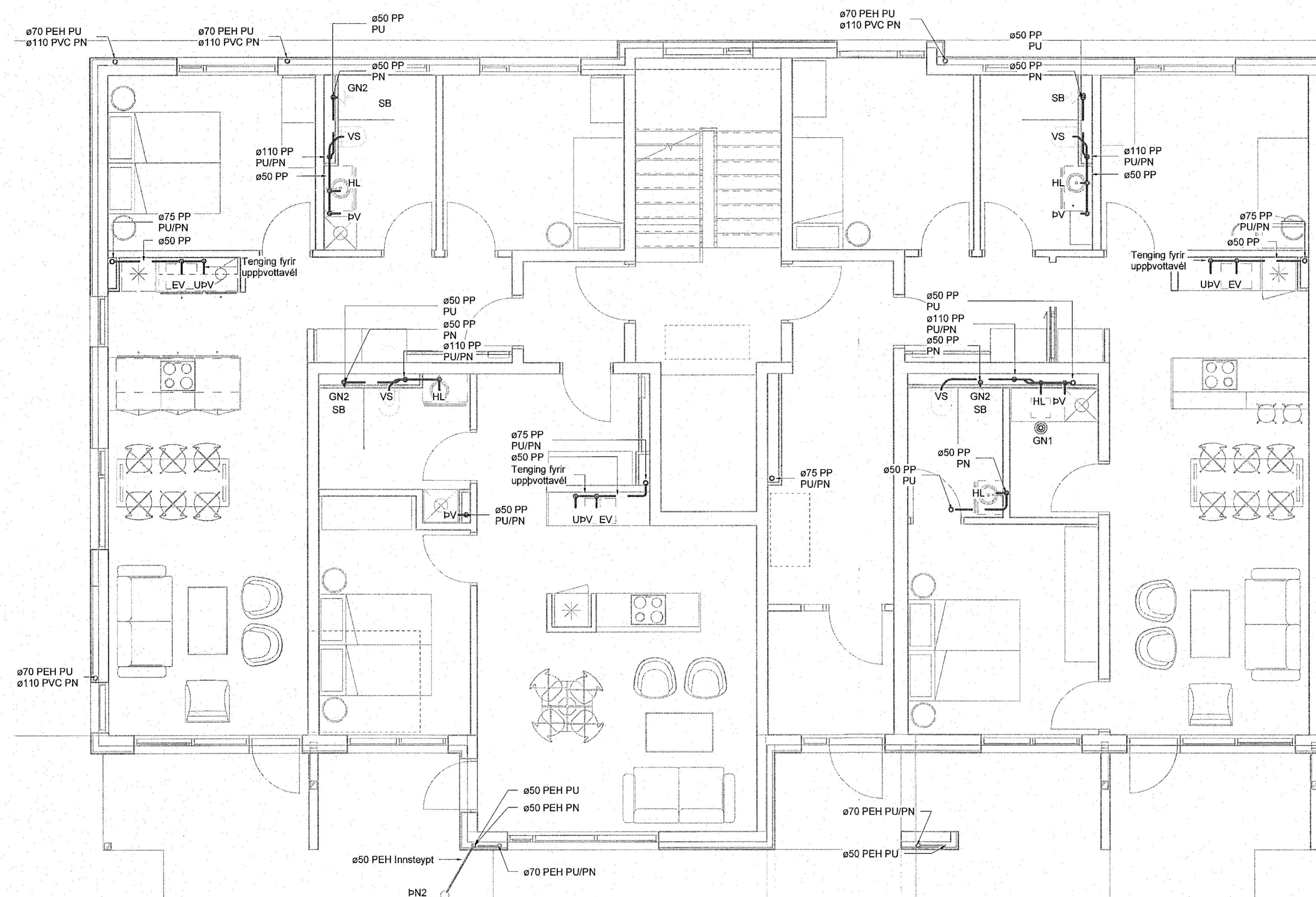

Frærennslí skýringar

- Frærennslí skólpi
- Frærennslí regnvatn
- - - Frærennslí dren

Ómerktur hringur táknar að lofn færast upp eða niður innan hæðar.
Hringur merktur PU, PN eða PU/PN táknar að lofn færast upp eða niður á milli hæða.

T.K - Áætlaður topp koti
B.K - Botnkoti

GN1: Gólfniðurfall úr plasti með lyktarlöku, DN50 niðurvísandi tengistútur, ryðfri rist 100x100

GN2: Sturtuþúfur úr plasti með lyktarlöku, DN50 afturvísandi tengistútur, ryðfri rist 150x150

GN3: Gólfniðurfall úr plasti með lyktarlöku, DN50 hliðarvísandi tengistútur, ryðfri rist 100x100

PN1: Hliðarvísandi þakniðurfall með áföstum kraga úr þakpappa með gataþri upphækkun úr ryðfri stáli innan við þakant, DN70/50 tengistútur. Fyrir ofan niðurfall skal setja DN50 öryggisfírfall

PN2: Svalaníðurfall úr plasti, DN50 niðurvísandi tengistútur, ryðfri rist 100x100

PN3: Svalaníðurfall úr plasti, DN50 niðurvísandi tengistútur, ryðfri rist 100x100

PN4: Svalaníðurfall úr plasti með áföstum kraga úr þakpappa, DN50 niðurvísandi tengistútur, ryðfri rist 100x100

Skolplagnir skulu lagðar í 20% halla eins þétt við loft og hægt er nema annað sé tekið fram á teikningum

Regnvatnslagnir skulu lagðar í 10% halla eins þétt við loft og hægt er nema annað sé tekið fram á teikningum

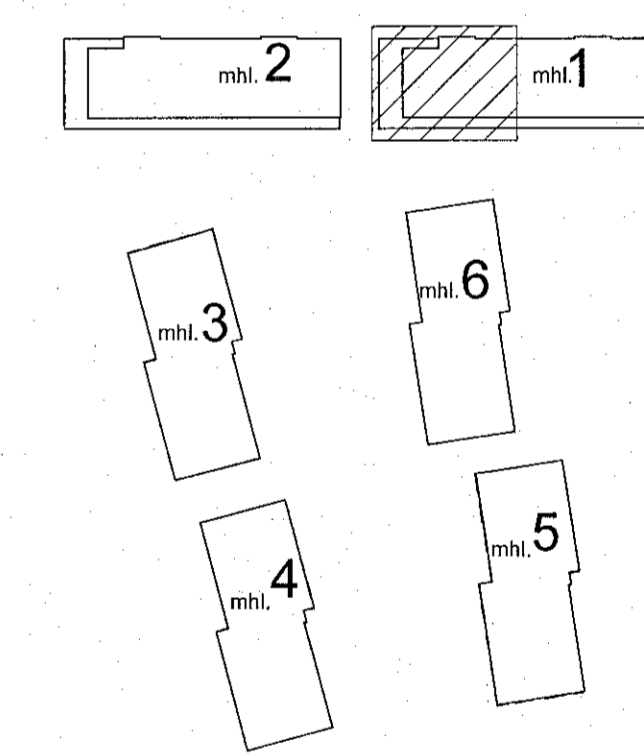

Áshamar 12-26
Fjölbýlishús
221 Hafnarfjörður
Lagnir og loftræsing
Fráveita
1.hæð - Áshamar 14 - mhl. 01

TEKNIÐMÉR	BLADSTÆÐ	HANNAÐ:	AG
21-133	A1	TEKNAÐ:	AG
L_F_01_03		YFRIFARAÐ:	BK

DAGS. 21.12.2022 MÆLKVARÐI 1 : 50 ÚTGÁFA A

VERKTEIKNING GERD Á GRUNNI AÐALUPPDRATTA SEM SAMÞYKKTIR VORU ÞANN:
29 JUN 2022
Almar Gunnarsson

