

Útg.	Dags.	Skýring	Br.af.	Yfirf.
A	21.12.2022		AG	BK

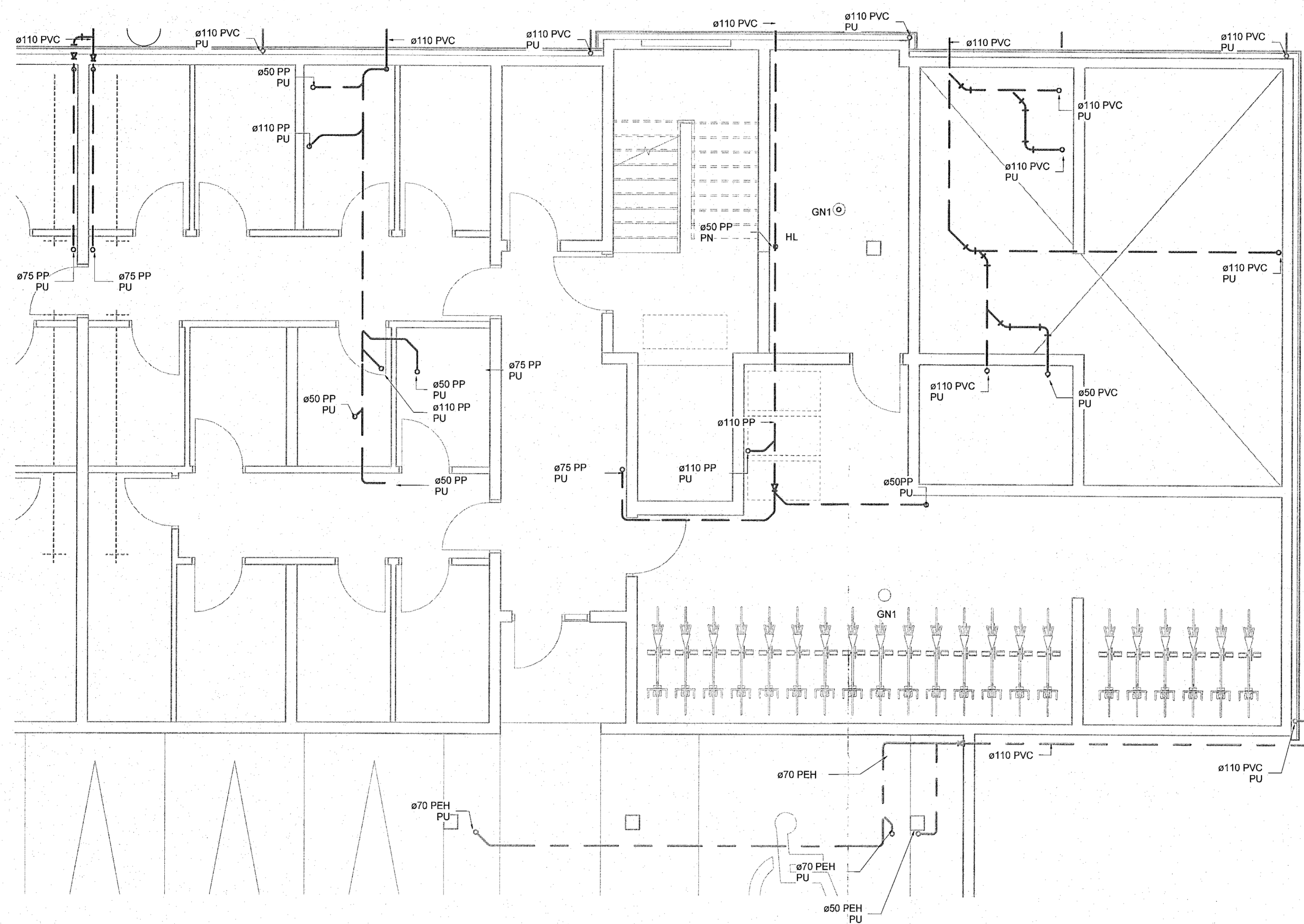

Frárennslis-skýringar

— Frárennslis skölp
- - - Frárennslis regnvatn
- - - - Frárennslis dren

Ómerktur hringur táknar að lagn færist upp eða niður innan hæðar.
Hringur merktur PU, PN eða PU/PN táknar að lagn færist upp eða niður á milli hæða.

T.K - Ásalláður topp kóti
B.K - Botnkóti

GN1: Gólfniðurfali úr plasti með lyktaflokku, DN50 niðurvísandi tengistútur, ryðfri rist 100x100

GN2: Sturtunniðurfali úr plasti með lyktaflokku, DN50 afturvísandi tengistútur, ryðfri rist 150x150

GN3: Gólfniðurfali úr plasti með lyktaflokku, DN50 hlíðarvísandi tengistútur, ryðfri rist 100x100

PN1: Hlíðarvísandi þakniðurfali með áföstum kraga úr þakpappa með gataðri upphækkun úr ryðfri stáli innan við þakant, DN70 tengistútur. Fyrir ofan niðurfali skal setja DN50 önggissifirfall

PN2: Svalaniðurfali úr plasti, DN50 hlíðarvísandi tengistútur, ryðfri rist 100x100

PN3: Svalaniðurfali úr plasti, DN50 niðurvísandi tengistútur, ryðfri rist 100x100

PN4: Svalaniðurfali úr plasti með áföstum kraga úr þakpappa, DN50 niðurvísandi tengistútur, ryðfri rist 100x100

Skolplagnir skulu lagðar í 20% halla eins þétt við loft og hægt er nema annað sé tekið fram á teikningum

Regnvatnslagnir skulu lagðar í 10% halla eins þétt við loft og hægt er nema annað sé tekið fram á teikningum

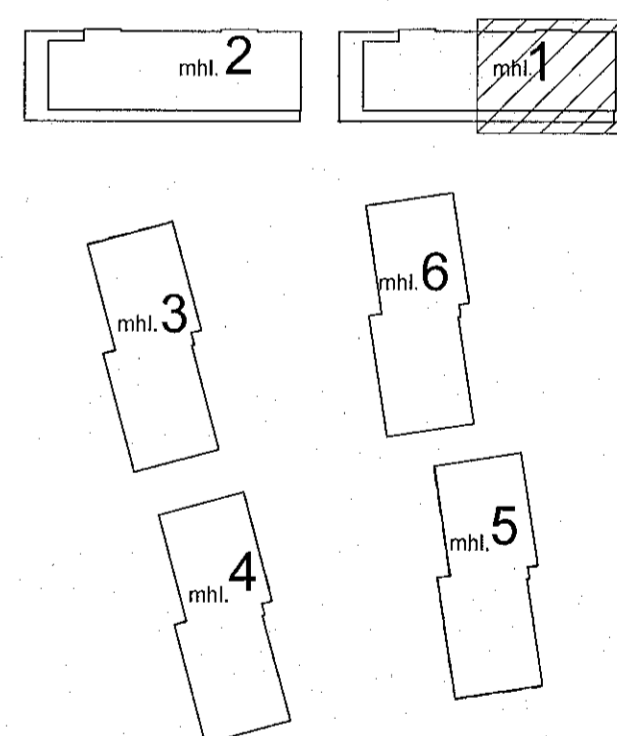

Áshamar 12-26
Fjölbýlishús
221 Hafnarfjörður

Lagnir og loftræsing
Fráveita
Kjallari - Áshamar 12 - mhl. 01

TEKNIÐMÉR: 21-133
L_F_00_04

BLADSTÆRÐ: A1
MÆLIKVARNI: 1:50
ÓTGÁFA: A

VERKTEIKNING GERÐ Á
GRUNNI AÐALUPPDRATTA
SEM SAMBYKKTIR VORU ÞANNA:
29 JUN 2022
Róbert A. Róbertsson • N. 0601075423

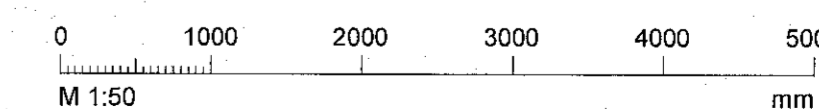

Dagsetning aðaluppráttar: 14.06.2022
Hönnuður: Almar Gunnarsson kt.170388-3489