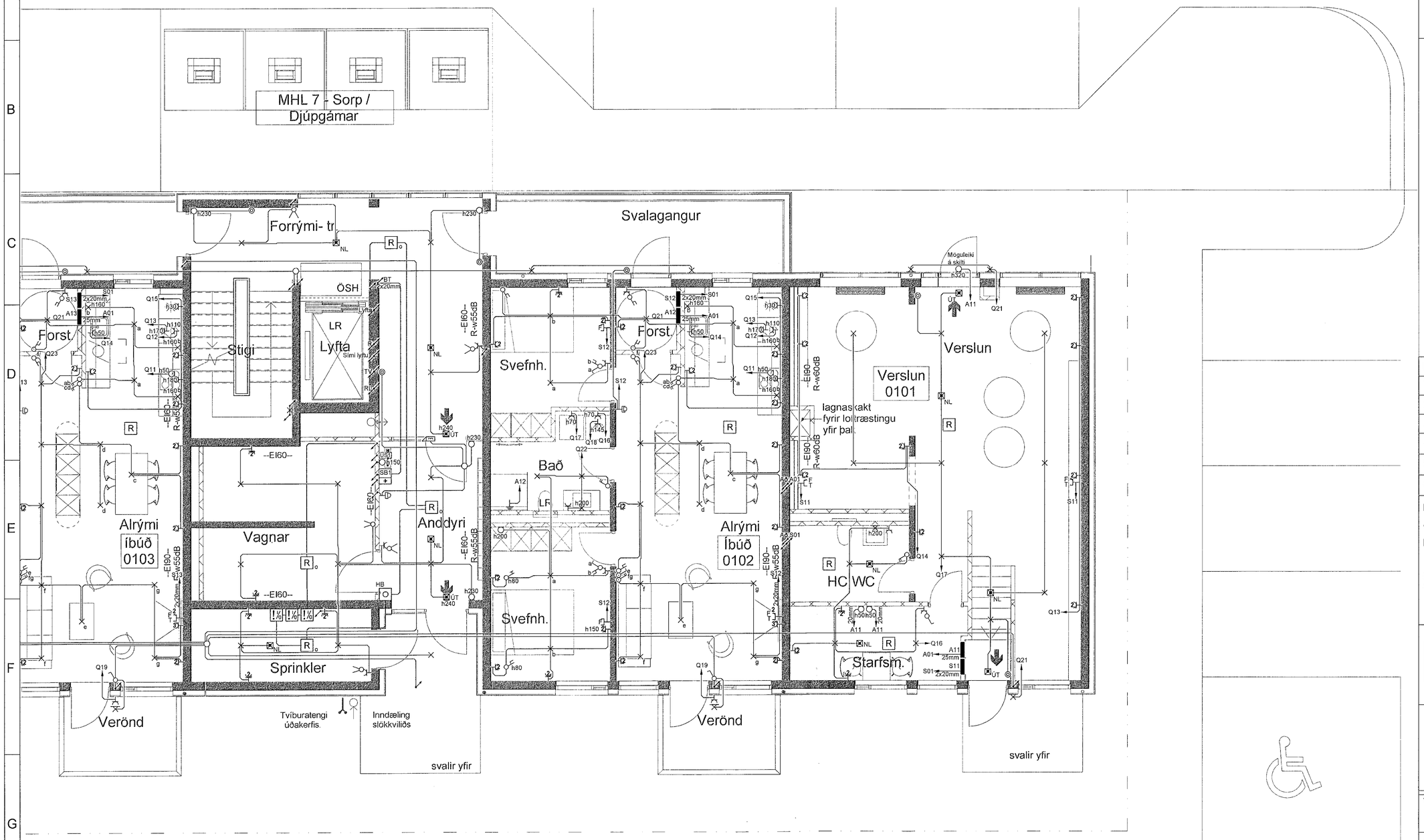

Móttekið
31. jan. 2022
fh. byggingarfulltrúans í Hafnarfirði
Róbert A. Róbertsson

Breytingar	Dags
1 Grunnur uppfærður	28.12.2022
2	
3	
4	
5	
6	

Dagsetning vinnugrunna
02.12.2022
Dagssetning aðaluppdrátta.

Undirskrift hönnunarstjóra
Kt:
Þórarinn Malmquist
kt. 031071-5269

Voltorka *ehf*
kt:410606-1860
voltorka@voltorka.is

Helgi Pálsson
S:898-4476
helgi@voltorka.is

Baldvin Ó. Gunnarsson
S:855-3155
baldvin@voltorka.is

Verkefni
Áshamar 42

Staður
221 Hafnarfjörður

Skýring
Raflagnir 1.hæð

Hönnun,	Baldvin Ó. Gunnarsson
Kt.	261069-4589
Mkv	1:50
Teikningarnúmer	400-01-06
Teiknað, Baldvin Ó. Gunnarsson	
Útgáfudagsetning,	15.01.2023
Land nr.231975	Blaðastærð A1
Verknúmer 2022-067	Útgáfa C