

Útgáfa	Lýsing	Dags.
A	Reyklosunarp málselt og olanljós lærd.	12.1.2023
-		
-		

ALMENNT, JÁRNABENDING:

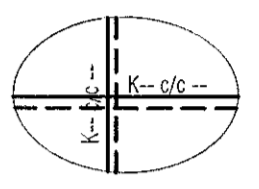

GRUNNBENDING Í NEÐRI BRÚN:
Sjá tákni á viðkomandi plötu.
Járn spanna alla plötuna og skeytilengd yfir ásetur milli veggja. Neðribrúnarjárnur skal skeyta yfir ásetum.

GRUNNBENDING Í EFRI BRÚN:
Sjá tákni á viðkomandi plötu.
Efribrúnarjárnur skal skeytt á hafi.

ATH: ÖLL JÁRN SEM ERU SÉRSTAKLEGA TEIKNUÐ Á GRUNNMYND ERU VIÐBÓTARJÁRN SEM BÆTAST VIÐ ÞESSA GRUNNBENDINGU.
Járn með heilri línu í neðri brún. ———
Járn með slitrötti línu í efri brún. - - - - -

Skýringar:
Á teikningu B-01 eru almennar skýringar og öll lágmarks ákvæði varðandi steypu og bendistál t.d. frágangur á járnur kringum op og brúnir og II.

Kólar ofan á steypta plötu íbúða eru 100mm neðar en endanlegir kólar ofan á gólfelni á teikningum aðalhönnuðar.

Kólar ofan á steypta plötu í stíghúsi eru 10mm neðar en endanlegir kólar ofan á gólfelni á teikningum aðalhönnuðar.

Um nákvæma stærð og staðsetningu einstakra byggingahluta. Sjá nánar á sérteikningum aðalhönnuðar. Göt og raufar (sjá lagnateikn.)

ATH!
Heimilt er að nota járnabakka, með sama járnabagni og fyrirskrifað er á uppdráttum, í stað tengjarna úr veggjum í plötur.

ATH!
ÖLL MÁL SKULU YFIRFARIN GAUMGÆFILEGA ÁÐUR EN FRAMKVÆMDIR HEFJAST.

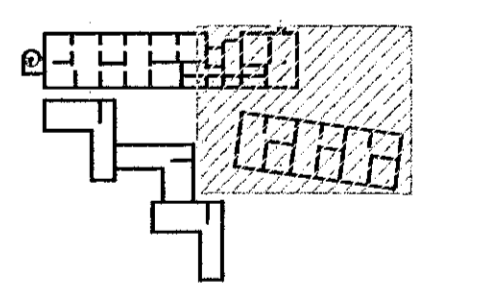

LYKILMYND 1:1250

VEKTOR
- hönnun og ráðgjöf -
Síðumúla 3, 108 Rvk, s: 554-6650 / 897-5363

Áshamar 56 - Hafnarfjörður

Plata yfir 5.hæð
Grunnmynd

Hvarf	SIÐ/ÓJH	Teknað	ÓJH	Tekn. nr.
Dagsetning	14.07.2022	Már	1:50	BP 19
Sigurður Halsteinnsson kt. 030859-7749 Byggingarfulltrúars Netfang: sigurd@vektor.is				

Samþykkt af:
Samþykkt af: