

ATH! Þar sem lagnir fara í gegnum brunahólfandi veggir eða plötur skal koma brunabétting, á fallstamma skal setja eldvarnarkraga eða eldvarnarborða á plötuskilum. Um frágang lagnastokka er vísað til séruþpráttu aðalhönnuðar.

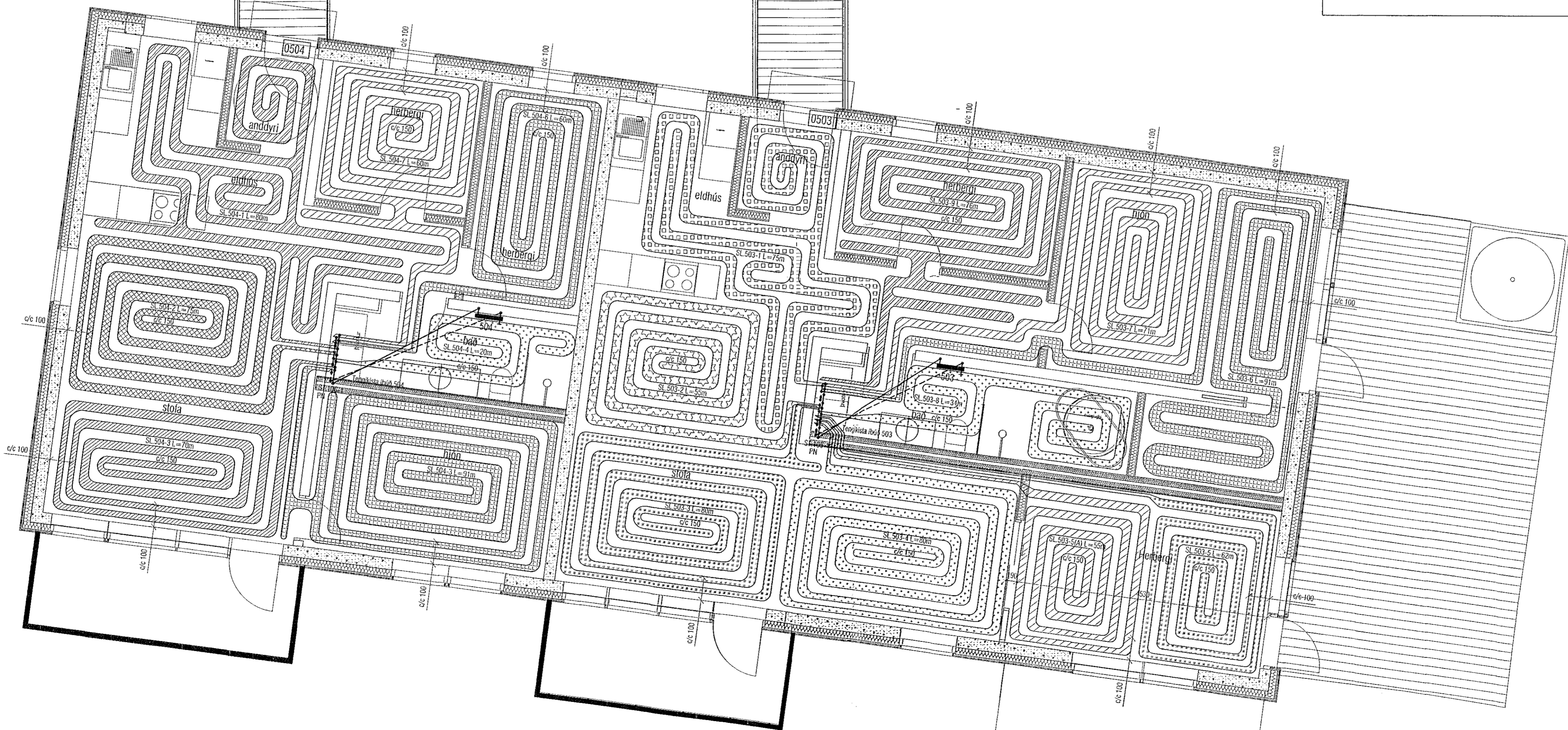

Útgáfa	Lýsing	Dags.
A	Gólfhitaslaufum breytt vegna möguleika á herbergi í stolu.	18.01.2023
-		
-		
-		

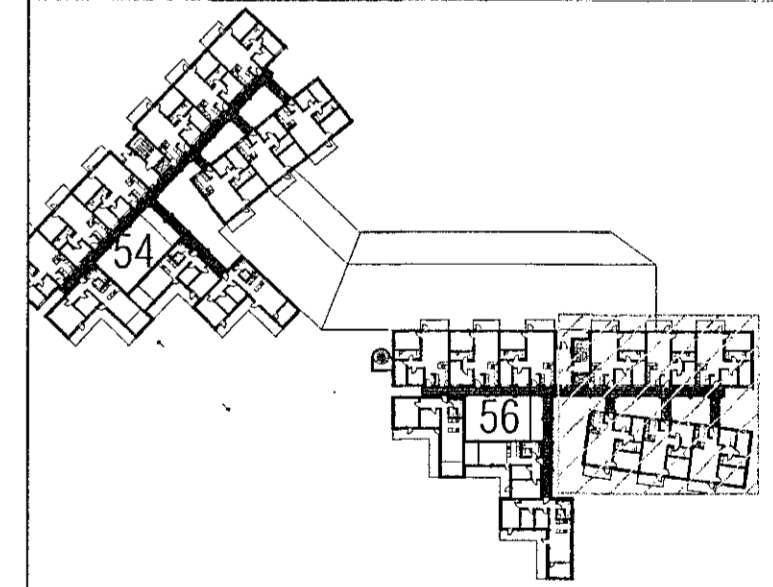

LYKILMYND 1:1250

VEKTOR
- hönnun og ráðgjöf -
Síðumála 3, 106 Rvk, s. 554-6650 / 897-5363

Áshamar 56, Hafnarfjörður

Lagnir -hitlagnir
Grunnmynd 5.hæð I

Samþ. númer	SH/EPK	Teknað	MMA	Teikn. nr.
05.09.2022	Miv.	1:50		L-314-5

Sigurður Halsteinnsson kt. 030859-7749
Byggingatekni@vektor.is
Netfang: sigurdur@vektor.is

Sigurdur Halsteinnsson

Samþykkt aðalhönnuðar / samþykkt byggingarfulltrúars

[Signature]