

Útgáfa	Lýsing	Dags.
A	Reyklosunarop máttsett og ofanljós færð.	12.1.2023
-		
-		

ALMENNT, JÁRNABENDING:

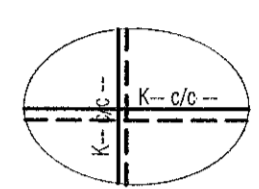

GRUNNBENDING Í NEÐRI BRÚN:
Sjá tákni á viðkomandi plötu.
Járn spanna alla plötuna og skeytillengd yfir ásetur millivegga. Neðribrúnarjárnur skal skeyta yfir ásetum.

GRUNNBENDING Í EFRI BRÚN:
Sjá tákni á viðkomandi plötu.
Efribrúnarjárnur skal skeytt á hafi.

ATH: ÖLL JÁRN SEM ERU SÉRSTAKLEGA TEIKNUÐ Á GRUNNMYND ERU VIÐBÓTARJÁRN SEM BÆTAST VIÐ ÞESSA GRUNNBENDINGU.
Járn með heilri línu í neðri brún. ---
Járn með slóttitri línu í efri brún. - - - -

Skýringar:
Á teikningu B-01 eru almennar skýringar og öll lágmarks ákvæði varðandi steypu og bendistál t.d. frágangur á járnnum kringum op og brúnir og ll.

Kótar utan á steypla plötu íbúða eru 100mm neðar en endanlegir kótar utan á gölfefni á teikningum aðalhönnuðar.

Kótar utan á steypla plötu í stighúsi eru 10mm neðar en endanlegir kótar utan á gölfefni á teikningum aðalhönnuðar.

Um nákvæma stærð og staðsetningu einstakra byggingahluta. Sjá nánar á sérteikningum aðalhönnuðar. Göt og raufar (sjá lagnateikn.)

ATH!
Heimilt er að nota járnabakka, með sama járnsmagni og fyrrskráð er á uppdráttum, í stað tengjarna úr veggjum í plötur.

ATH!
ÖLL MÁL SKULU YFIRFARIN GAUMGÆFLEGA ÁÐUR EN FRAMKVÆMDIR HEFJAST.

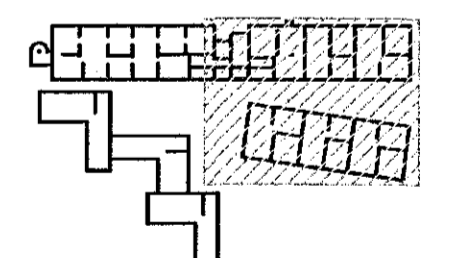

LYKILMYND 1:1250

VEKTOR
- hönnun og ráðgjöf -
Stöðumla 3, 108 Rvk, s: 554-6650 / 897-5363

Áshamar 52 - Hafnarfjörður

Plata yfir 5.hæð
Grunnmynd

Höfundur	SHÓJH	Teknað	ÖJH	Töku. nr.
Dagsetning	20.01.2022	Msk.	1:50	BP-15

Sigurður Halsteinnsson kt. 030859-7749
Bygginguteiknaðar
Netfang: sigurdur@vektor.is
Samþykkt af: [Signature]
Samþykkt aðalhönnuðar / samræminga hönnuðar: [Signature]