

Útgáfa	Lýsing	Dags.
A	Reyklosunarop másett og ofanljós færð.	12.1.2023
-		
-		

ALMENNT, JÁRNABENDING:

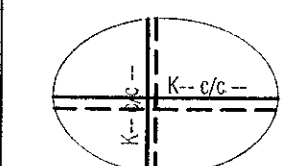

GRUNNBENDING Í NEÐRI BRÚN:
Sjá tákni á viðkomandi plötu.
Járn spanna alla plötuna og skeytilengd yfir ásetur milliveggja. Neðribrúnarjárnur skal skeytla yfir ásetur.

GRUNNBENDING Í EFRI BRÚN:
Sjá tákni á viðkomandi plötu.
Efribrúnarjárnur skal skeytla á hafi.

ATH: ÖLL JÁRN SEM ERU SÉRSTAKLEGA TEIKNUD Á GRUNNMÝND ERU VIÐBÓTARJÁRN SEM BÆTAST VIÐ ÞESSA GRUNNBENDINGU.
Járn með heilli línu í neðri brún. ———
Járn með slitrótti línu í efri brún. - - - - -

Skýringar:
Á teikningu B-01 eru almennar skýringar og öll lágmarks ákvæði varðandi steypu og bendistál t.d. frágangur á járnurum kringum op og brúnir og fl.

Kótar ofan á steypta plötu íbúða eru 100mm neðar en endanlegir kótar ofan á gólfefni á teikningum aðalhönnuðar.

Kótar ofan á steypta plötu í stíghúsi eru 10mm neðar en endanlegir kótar ofan á gólfefni á teikningum aðalhönnuðar.

Um nákvæma stærð og staðsetningu einstakra byggingahluta. Sjá nánar á sérteikningum aðalhönnuðar. Göt og raular (sjá lagnatekn.)

ATH!
Heimilt er að nota járnabakka, með sama járn magni og fyrirskrifað er á uppdráttum, í stað tengjána úr veggjum í plötur.

ATH!
ÖLL MÁL SKULU YFIRFARIN GAUMGÆFILEGA ÁÐUR EN FRAMKVÆMDIR HEFJAST.

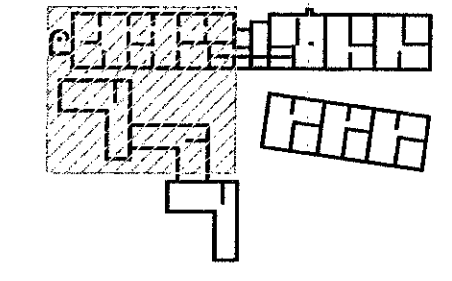

LYKILMYND 1:1250

VEKTOR
- hönnun og ráðgjöf -
Síðumúla 3, 108 Rvk, s: 554-6650 / 897-5363

Áshamar 52 - Hafnarfjörður

Plata yfir 5.hæð
Grunnmynd

Planað	SH/ÓJH	Teiknað	ÓJH	Tekin. nr.
Dagsetning	20.01.2022	Miv.	1:50	BP-14

Sigurður Hafsteinsson M. 030859-7749
Byggingaáhriffræðingur
Netfang: sigurdur@vektor.is

Samþykkt af hönnuðum / samræmingshönnuðum: