

Útgáfa	Lýsing	Dags.
A	Reyklosunarar málsett og olantjós færð.	12.1.2023
-		
-		

ALMENNT, JÄRNABENDING:

GRUNNBENDING Í NEÐRI BRÚN:
Sjá ták á viðkomandi plötu.
Járn spanna alla plötuna og skeytilengd yfir ásetur milli veggia. Neðribrúnarjárnur skal skeyta yfir ásetur.

GRUNNBENDING Í EFRI BRÚN:
Sjá ták á viðkomandi plötu.
Efribrúnarjárnur skal skeytt á hafi.

ATH: ÖLL JÄRN SEM ERU SÉRSTAKLEGA TEIKNUÐ Á GRUNNMÝND ERU VIÐBÓTARJÄRN SEM BÆTAST VIÐ ÞESSA GRUNNBENDINGU.
Járn með heilli línu í neðri brún. _____
Járn með slitrótti línu í efri brún. - - - - -

Skýringar:
Á teikningu B-01 eru almennar skýringar og öll lágmarks ákæði varðandi steypu og bendistál t.d. frágangur á járnur kringum op og brúnir og líl.

Kólar ofan á steypla plötu íbúða eru 100mm neðar en endanlegir kólar ofan á gölfelni á teikningum aðalhönnuðar.

Kólar ofan á steypla plötu í stigahúsi eru 10mm neðar en endanlegir kólar ofan á gölfelni á teikningum aðalhönnuðar.

Um nákvæma stærð og staðsetningu einstakra byggingahluta. Sjá nánar á sérteikningum aðalhönnuðar. Got og raufar (sjá lagnateikn.)

ATH!
Heimilt er að nota járnabakka, með sama járnarnagni og fyrirskrifað er á uppdráttum, í stað tengijárna úr veggjum í plötur.

ATH!
ÖLL MÁL SKULU YFIRFARIN GAUMGÆFLEGA ÁÐUR EN FRAMKVÆMDIR HEFJAST.

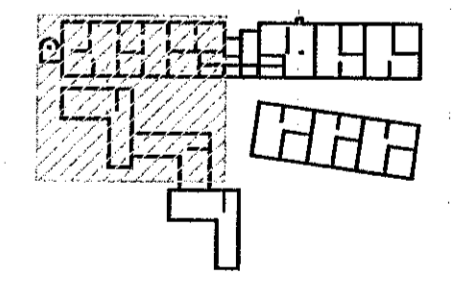

LYKILMYND 1:1250

VEKTOR
-hönnun og ráðgjöf-
Síðumúla 3, 108 Rvk, s. 554-6650 / 897-5363

Áshamar 54 - Hafnarfjörður

Plata yfir 5.hæð
Grunnmýnd

Hönnuð	SHVÖUH	Teknað	ÖJH	Tekin. nr.
Dagsetning	10.05.2022	Mín.	1:50	BP_14

Sigurður Hafsteinsson kt. 030659-7749
Bygginguteknafræðingur
Netfang: sigurdur@vektor.is
Síðfyrirgjafi

Samband aðalhönnuðar / samræmingaábyrðis:

