

**Frárennsli skýringar**

- Frárennsli skölp
- Frárennsli regnvatn
- - - Frárennsli dren

Ómerktur hringur táknar að lagn færist upp eða niður innan hæðar.  
Hringur merktur PU, PN eða PU/PN táknar að lagn færist upp eða niður á milli hæða.

T. K - Áætlaður topp kóti  
B. K - Botnkóti

GN1: Gólfniðurfall úr plasti með lyktarloku, DN50 niðurvísandi tengistútur, ryðfrí rist 100x100

GN2: Sturtniðurfall úr plasti með lyktarloku, DN50 afturvísandi tengistútur, ryðfrí rist 150x150

GN3: Gólfniðurfall úr plasti með lyktarloku, DN50 hliðarvísandi tengistútur, ryðfrí rist 100x100

PN1: Hliðarvísandi þakniðurfall með áfostum kraga úr þakpappa með gataþétt upphækkun úr ryðfríu stáli innan við þakkant, DN70/50 tengistútur. Fyrir ofan niðurfall skal setja DN50 öryggisfírfall

PN2: Svalaniðurfall úr plasti, DN50 hliðarvísandi tengistútur, ryðfrí rist 100x100

PN3: Svalaniðurfall úr plasti, DN50 niðurvísandi tengistútur, ryðfrí rist 100x100

PN4: Svalaniðurfall úr plasti með áfostum kraga úr þakpappa, DN50 niðurvísandi tengistútur, ryðfrí rist 100x100

Skolplagnir skulu lagðar í 20% halla eins þétt við loft og hægt er nema annað sé tekið fram á teikningum

Regnvatnslagnir skulu lagðar í 10% halla eins þétt við loft og hægt er nema annað sé tekið fram á teikningum

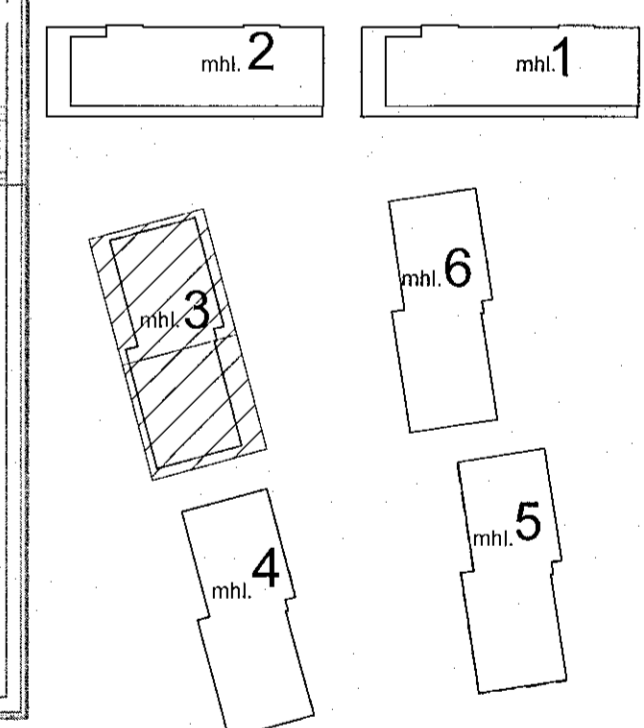

Áshamar 12-26  
Fjölbýlishús  
221 Hafnarfjörður

Lagnir og loftræsing  
Fráveita  
2.hæð - Áshamar 20 - mhl. 03

VERKTEIKNING GERÐ Á  
GRUNNI AÐALUPPDRATTA  
SEM SAMÞYKKTIR VORU BANN.  
14 DEC 2022  
Róbert A. Róbertsson

TEKNIÐUMÉR	BLASSTÆRÐ	HANNAÐ:	AG
21-133	A1	TEKNAÐ:	AG
L_F_02_05		VERFAÐ:	BK
DAGS.	MELKVARÐI	ÚTGÁFA	
06.02.2023	1:50	A	

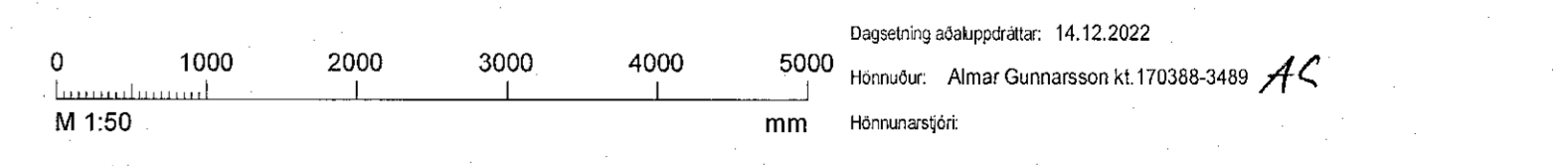

Dagsetning aðaluppráttar: 14.12.2022  
Hönnuð: Almar Gunnarsson kt.170388-3489