

Útg.	Dags.	Skýring	Br.af.	Yfirf.
A	06.02.2023		AG	BK

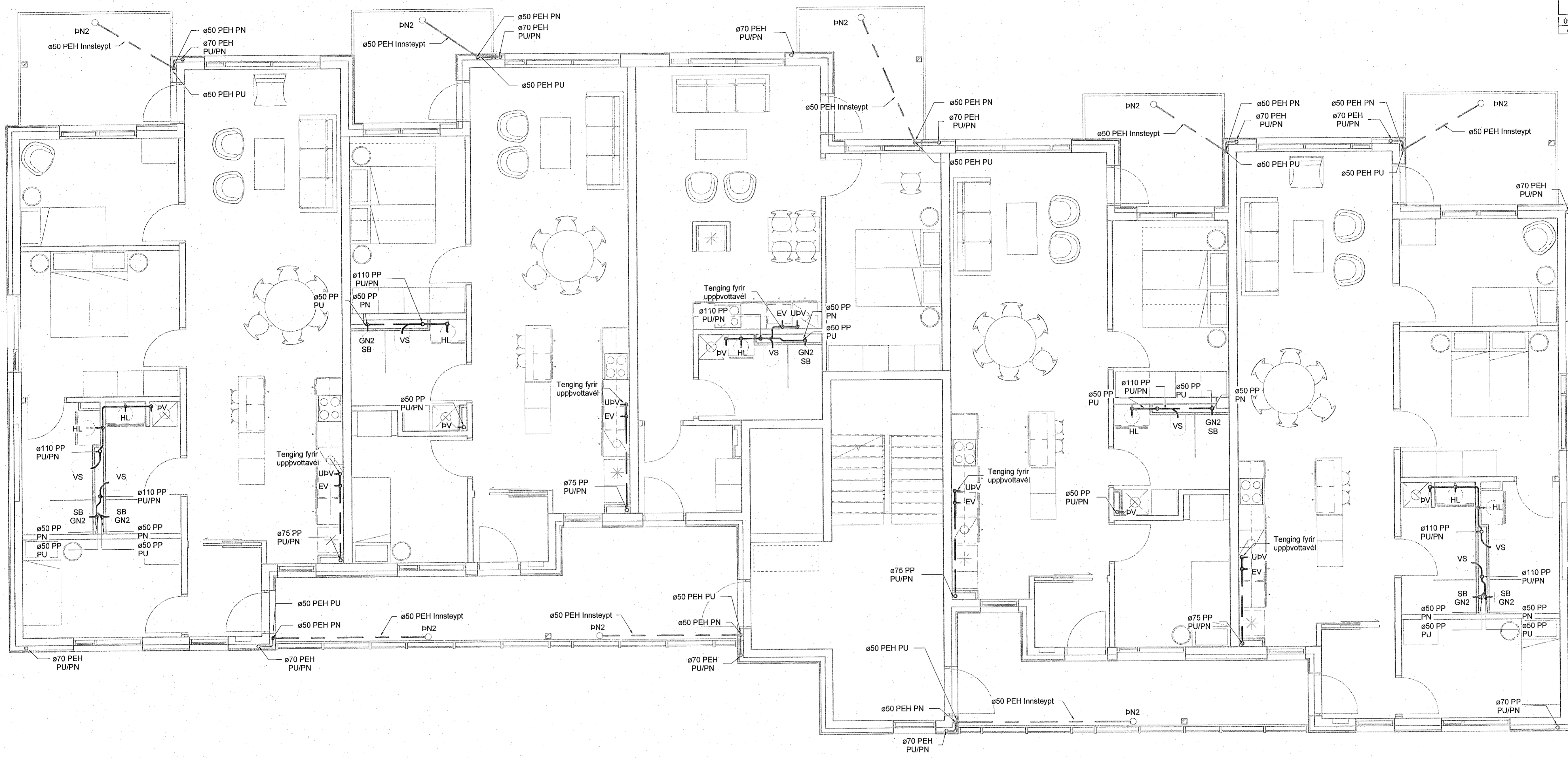

Frárennslí skýringar

- Frárennslí skólp
- - - Frárennslí regnvatn
- · - · - Frárennslí dren

Ómerktur hringur táknar að lögn færist upp eða niður innan hæðar.
Hingur merktur PU, PN eða PU/PN táknar að lögn færist upp eða niður á milli hæða.

T.K - Áætlaður topp kóti
B.K - Botnkóti

GN1: Gólfniðurfalið er plasti með lyktarloku, DN50 niðurvísandi tengistútur, ryðfri rist 100x100

GN2: Sturtuníðurfalið er plasti með lyktarloku, DN50 afturvísandi tengistútur, ryðfri rist 150x150

GN3: Gólfniðurfalið er plasti með lyktarloku, DN50 hliðarvísandi tengistútur, ryðfri rist 100x100

PN1: Hliðarvísandi þakniðurfalið með áföstum kraga úr þakpappa með gataþri upphækkun úr ryðfri stáli innan við þakant, DN70/50 tengistútur. Fyrir ofan niðurfalið skal setja DN50 öryggisryðfalið

PN2: Svalaníðurfalið er plasti, DN50 hliðarvísandi tengistútur, ryðfri rist 100x100

PN3: Svalaníðurfalið er plasti, DN50 niðurvísandi tengistútur, ryðfri rist 100x100

PN4: Svalaníðurfalið er plasti með áföstum kraga úr þakpappa, DN50 niðurvísandi tengistútur, ryðfri rist 100x100

Skóplagnir skulu lagðar í 20% halla eins þétt við loft og hægt er nema annað sé tekið fram á teikningum

Regnvatnslagnir skulu lagðar í 10% halla eins þétt við loft og hægt er nema annað sé tekið fram á teikningum

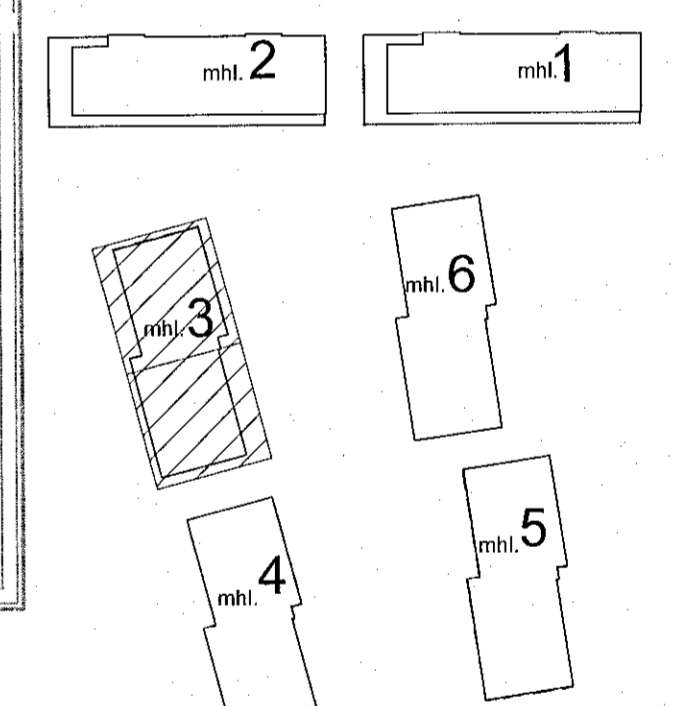

VERKTEIKNING GERD Á GRUNNI AÐALUPPDRÁTTA SEM SAMÞYKKTIR VORU ÞANN: 14 DEC 2022
Róbert A. Róbertsson AL 060761-5429



Áshamar 12-26
Fjölbýlishús
221 Hafnarfjörður
Lagnir og loftræsing
Fráveita
3.hæð - Áshamar 20 - mhl. 03

TEKNIÐMÉR	BLAÐSTÆRÐ	HANNAÐ	AG
21-133	A1	TEKNAÐ	AG
L_F_03_05		VERFAÐ	BK
DAGS	MELKIVARÐI	ÓTÓÐAFA	
06.02.2023	1:50		A

