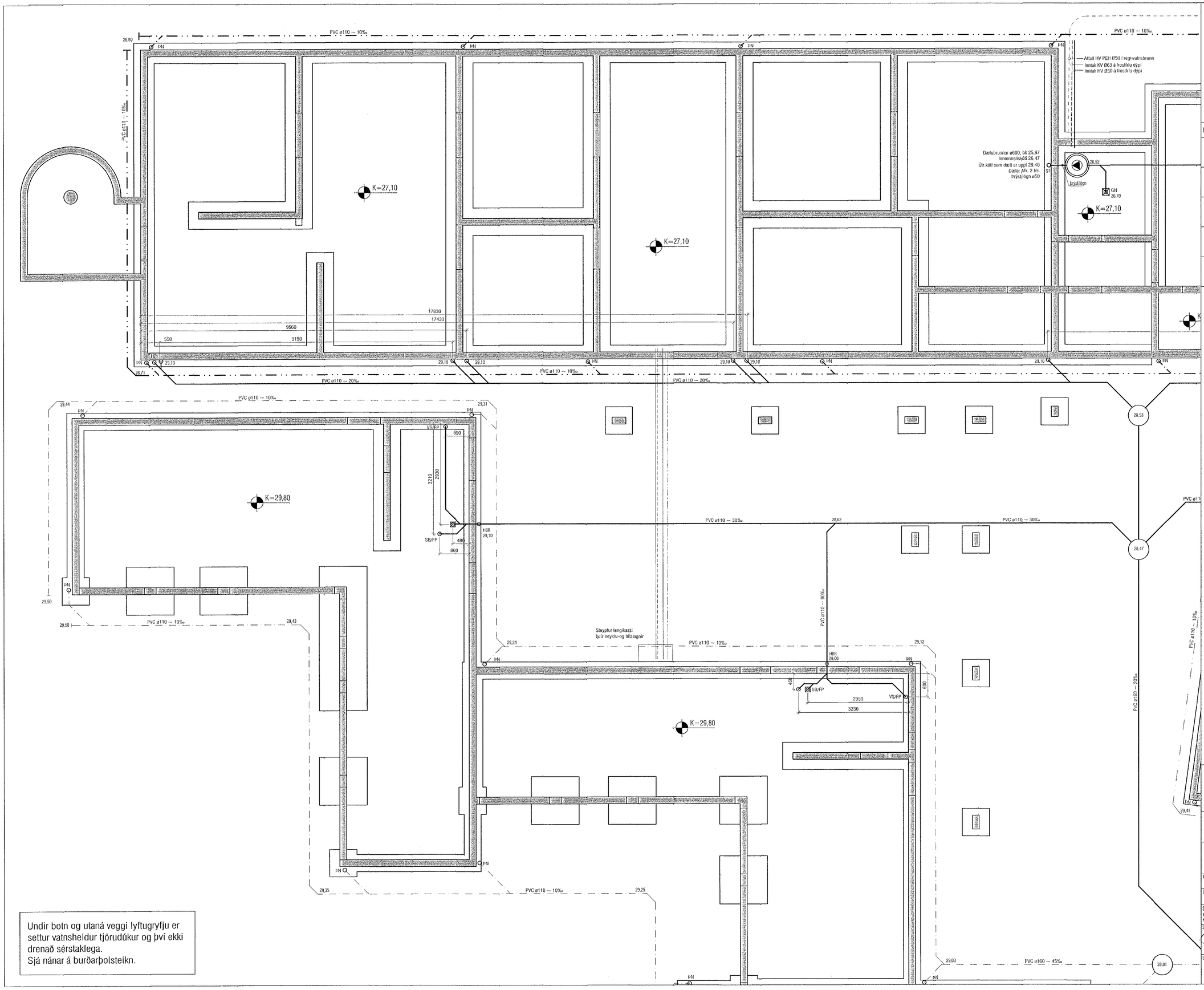

Samþykkt þann
24. feb. 2022
f.h. byggingarfulltrúans í Hafnarfirði
Hjálmar A. Jónsson

Útgáfa	Lýsing	Dags.

LYKILMYND 1:1000

Nákvæm staðsetning þakniðurfalla verður uppfærð með arkitekt.

Niðurföll á lóð verða á sérteikningu.

Steyptir kassar fyrir neyslu-og hitalagnir sjá nánar á sérteiknigum.

VEKTOR
- hönnun og ráðgjöf -
Síðumúla 3, 108 Rvk, s: 554-6650 / 897-5363

Áshamar 52, Hafnarfjörður

Lagnir-grunnlagnir
Grunnmynd I

Hannað	Teiknað	Teikn. nr.
SH/ÖJH	MMA	L-03
Dagsetning 22.02.2022	Mkv. 1:50	

Sigurður Hafsteinsson kt. 030859-7749
Byggingatæknifræðingur
Netfang: sigurdur@vektor.is

Samþykt / hönnuður:

Samþykkt aðalhönnuðar / samræmingarhönnuðar:

Blaðst. A1