

- Afall HV PEH Ø50 í regnvánstrunn
 - Inntak KV Ø63 á heafstu dýpi
 - Inntak HV Ø50 á heafstu dýpi

Samþykkt þann
 24. feb. 2022
 E.h. byggingarfulltrúans í Hafnarfirði
 Hjálmar A. Jónsson
 T V A S

Útgáfa	Lýsing	Dags.

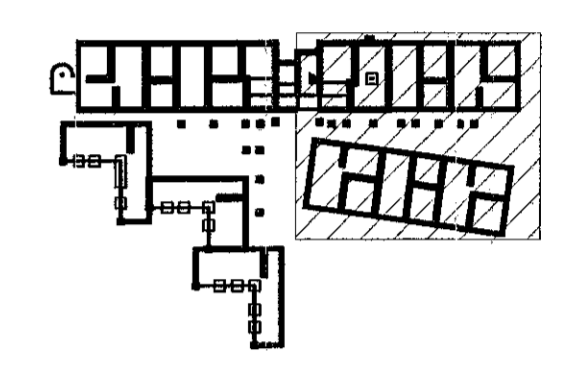

LYKILMYND 1:1000

Nákvæm staðsetning bakniðurfalla verður upptæð með arkitekt.

Niðurföll á lóð verða á sérteikningu.

Steyptir kassar fyrir neyslu- og hitalagnir sjá nánar á sérteikningum.

VEKTOR
 - hönnun og ráðgjöf -
 Síðumúla 3, 108 Rvk, s: 554 6650 / 897-5363

Áshamar 52, Hafnarfjörður

Lagnir-grunnlag
Grunnmynd II

Heiti	SHVÓRH	Tekni	MMA	Tekni. nr.
Dagsetning	22.02.2022	Mhv.	1:50	L-04

Sigurður Halsteinnson kt. 030859-7749
 Byggingateknifráðgjafi
 Netfang: sigurdur@vektor.is

Samþykkt af byggingarfulltrúanum / samþingingahöfundum:

Undir botn og utaná veggja lyftugryfju er settur vatnsheldur tjörudúkur og því ekki drenað sérstaklega.
 Sjá nánar á burðarþolsteikn.