

Utg.	Dags.	Skýring	Brat.	Yfirf.
A	06.02.2023		AG	BK

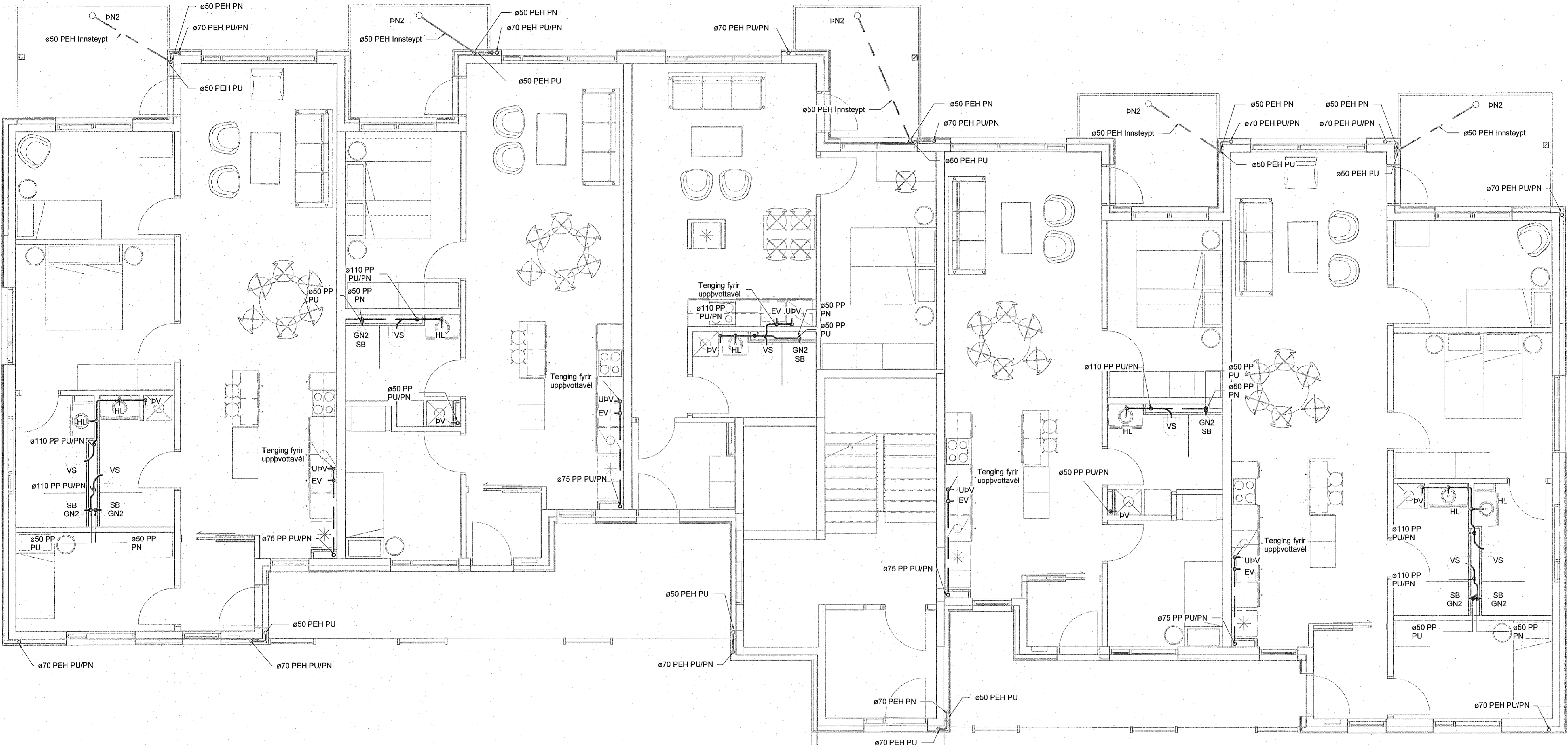

- Frárennsli skýringar**
- Frárennsli skólpl
  - Frárennsli regnvatn
  - - - Frárennsli dren

Ómerktir hringir tákna að lagn færast upp eða niður innan hæðar.  
Hringur merktur PU, PN eða PP tákna að lagn færast upp eða niður á milli hæða.

T.K - Áætlaður topp kóti  
B.K - Bolnkóti

GN1: Gólfniðurfali úr plasti með lyktarlöku, DN50 niðurvísandi tengistútur, ryðfri rist 100x100

GN2: Sturtuþúrfali úr plasti með lyktarlöku, DN50 afturvísandi tengistútur, ryðfri rist 150x150

GN3: Gólfniðurfali úr plasti með lyktarlöku, DN50 niðurvísandi tengistútur, ryðfri rist 100x100

PN1: Hliðarvísandi bakniðurfali með áföstum kragu úr þakpappa með gatadri upphækun úr ryðfri stáli innan við þakant, DN70/50 tengistútur. Fyrir ofan niðurfali skal setja DN50 öryggisfírfali

PN2: Svalanþúrfali úr plasti, DN50 hliðarvísandi tengistútur, ryðfri rist 100x100

PN3: Svalanþúrfali úr plasti, DN50 niðurvísandi tengistútur, ryðfri rist 100x100

PN4: Svalanþúrfali úr plasti með áföstum kragu úr þakpappa, DN50 niðurvísandi tengistútur, ryðfri rist 100x100

Skolplagnir skulu lagðar í 20% halla eins þétt við loft og hægt er nema annað sé tekið fram á teikningum

Regnvatnslagnir skulu lagðar í 10% halla eins þétt við loft og hægt er nema annað sé tekið fram á teikningum

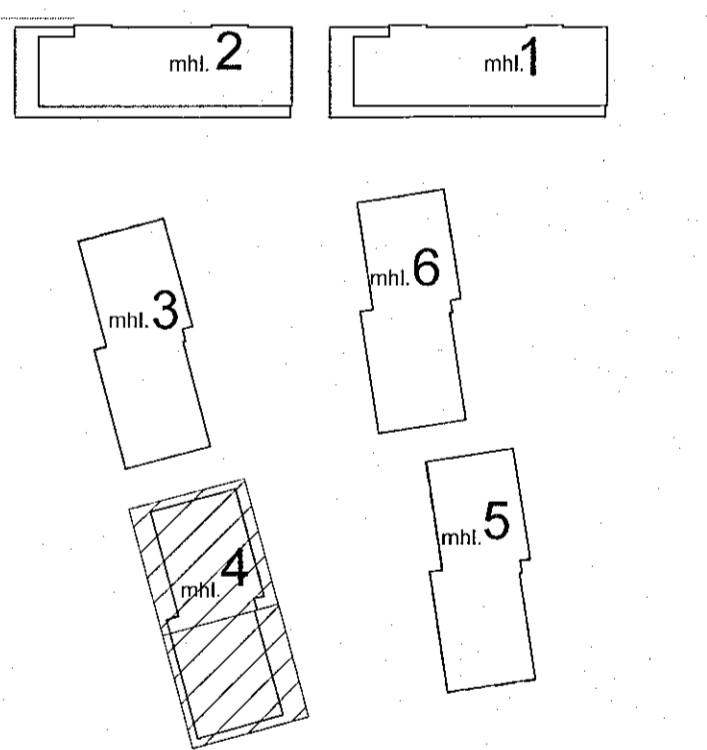

Áshamar 12-26  
Fjölbýlishús  
221 Hafnarfjörður

Lagnir og loftræsing  
Fráveita  
1.hæð - Áshamar 22 - mhl. 04

TEKNIÐUMÉR	BLASTÆRÐ	HANNAÐ:	AG
21-133	A1	TEKNAÐ:	AG
L_F_01_06		YFIRFARAÐ:	BK

DAGS.	MELKVARÐI	ÚTGÁFA
06.02.2023	1 : 50	A

VERKTEIKNING GERÐ Á GRUNNI AÐALUPPRÁTTA SEMI SAMÞYKKTIR VORU ÞANN:  
14 DEC 2022  
Róbert A. Róbertsson  
Reglur Ágripsson kt. 090161-5429

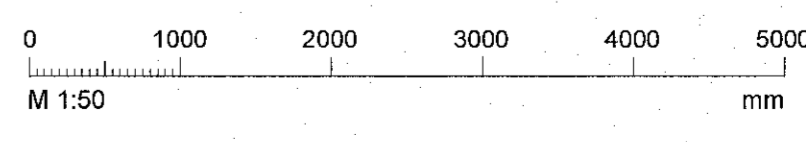

Dagsetning áskjalpróttar: 14.12.2022  
Stofnun: Almar Gunnarsson kt. 170388-3489  
Höfundur: Róbert A. Róbertsson