

| | | | | |
|------|------------|---------|-------|--------|
| Útg. | Dags. | Skýring | Bréf. | Yfirf. |
| A | 06.02.2023 | | AG | BK |

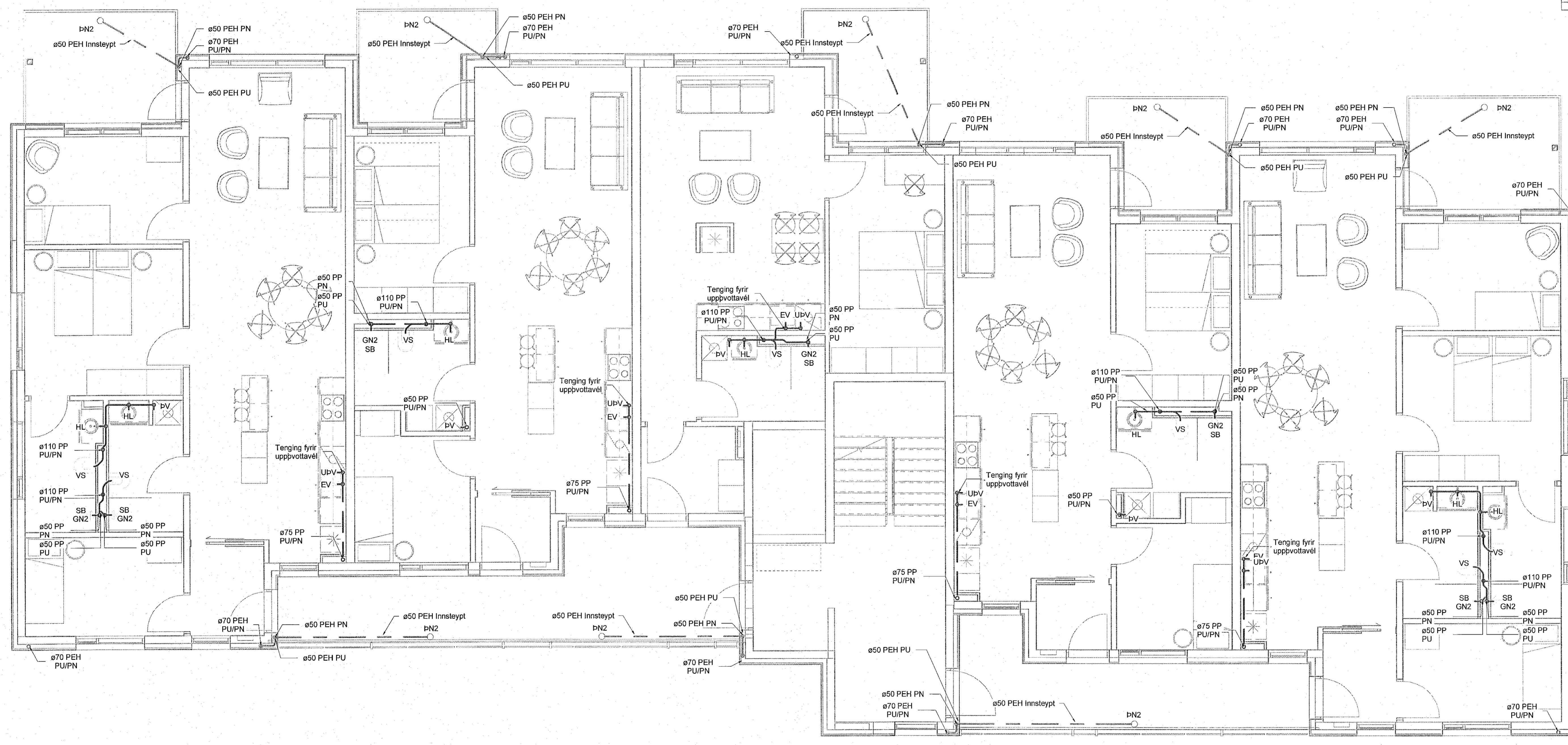

Frárennslí skýringar

- Frárennslí skólup
- Frárennslí regnvatn
- - - Frárennslí dren

Ómerktur hringur táknar að lögnum færist upp eða niður innan hæðar.
Hringur merktur PU, PN eða PU/PN táknar að lögnum færist upp eða niður á milli hæða.

T.K - Áætlaður topp kóti
B.K - Botnkóti

GN1: Gólfniðurfall úr plasti með lyktaflokka, DN50 niðurvísandi tengistútur, ryðfíri rist 100x100
GN2: Sturtuníðurfall úr plasti með lyktaflokka, DN50 afturvísandi tengistútur, ryðfíri rist 150x150
GN3: Gólfniðurfall úr plasti með lyktaflokka, DN50 hlöðuvísandi tengistútur, ryðfíri rist 100x100

PN1: Hliðarvísandi þakniðurfall með áföstum kragga úr þakpappa með gataþrí upphækkun úr ryðfíri stáli innan við þakant, DN70/50 tengistútur. Fyrir ofan niðurfalli skal setja DN50 öryggisfyrirfall

PN2: Svalaníðurfall úr plasti, DN50 hliðarvísandi tengistútur, ryðfíri rist 100x100
PN3: Svalaníðurfall úr plasti, DN50 niðurvísandi tengistútur, ryðfíri rist 100x100
PN4: Svalaníðurfall úr plasti með áföstum kragga úr þakpappa, DN50 niðurvísandi tengistútur, ryðfíri rist 100x100

Skólplagnir skulu lagðar í 20% halla eins þétt við loft og hægt er nema annað sé tekið fram á teikningum

Regnvatnslagnir skulu lagðar í 10% halla eins þétt við loft og hægt er nema annað sé tekið fram á teikningum

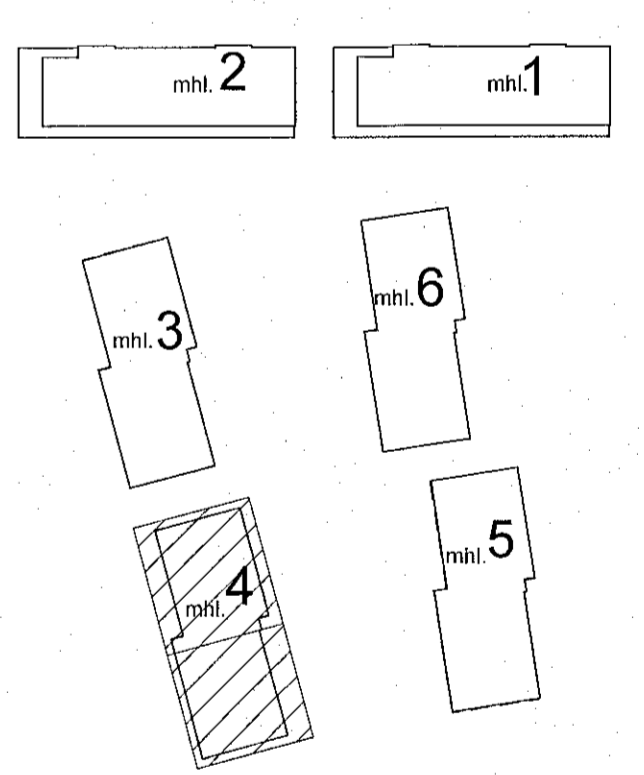

Áshamar 12-26
Fjölbýlishús
221 Hafnarfjörður

Lagnir og loftræsing
Fráveita
2.hæð - Áshamar 22 - mhl. 04

| | | | |
|-----------|-----------|------------|----|
| TEKNIÐMÉR | BLAÐSTÆRÐ | MANNAÐ: | AG |
| 21-133 | A1 | TEKNAÐ: | AG |
| L_F_02_06 | | YFIRFARAÐ: | BK |

DAGS: 06.02.2023 MELIKVARIÐ: 1:50 ÚTGÁFA: A

VERKTEIKNING GERÐ Á GRUNNI ADALUPPDRATTA SEM SAMÞYKKTIR VORU ÞANN: 14 DEC 2022
Asgeir Asgeirsson • 067161-5429

