

Útg.	Dags.	Skýring	Br. af:	Yfirf.
A	06.02.2023		AG	BK

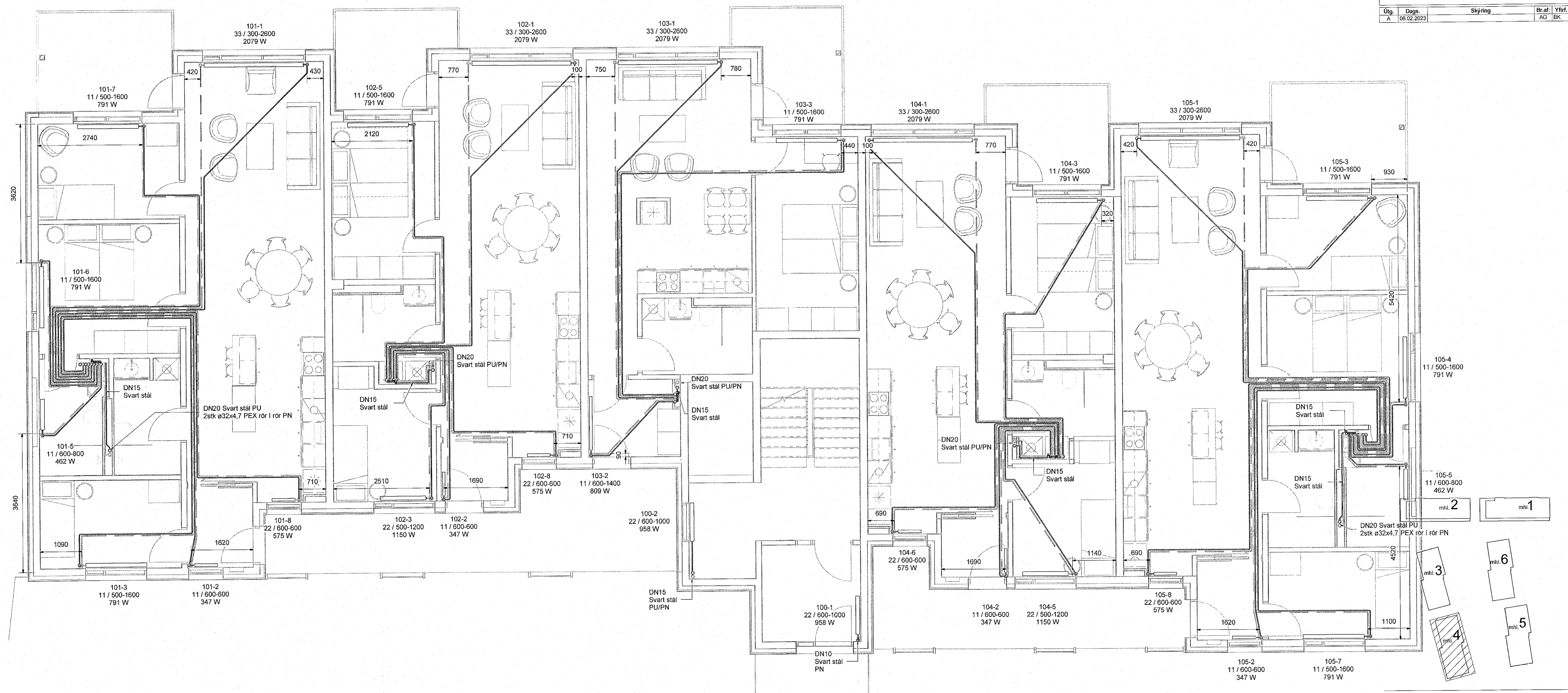

VERKTEIKNING GERD Á
GRUNNI AÐALUPPDRATTA
SEM SAMÞYKKTIR VORU ÞANN:
14 DEC 2022
Ásveir Ásgeirsson • tlf. 060 161-5429

- Hitakerfi skýringar
- Hitakerfi framrás
 - - - Hitakerfi bakrás
 - Snjóbræðsla framrás
 - - - Snjóbræðsla bakrás

Ómerktur hringur táknar að lagn færast upp eða niður innan hæðar.
Hringur merktur PU, PN eða PU/PN táknar að lagn færast upp eða niður á milli hæða.

Allar lagnir eru $\phi 16 \times 2,3$ Pex lagnir, rör í rör nema annað sé tekið fram á teikningum

FP - Festing v. hitapenslu sem takmarkar færslu lagnar í ásstefnu



Áshamar 12-26
Fjölbýlishús
221 Hafnarfjörður
Lagnir og loftþræsing
Hitakerfi
1.hæð - Áshamar 22 - mhl. 04

TEKNIÐMÉR	BLAÐSTÆR	HANNAÐ:	AG
21-133	A1	TEKNAÐ:	AG
L_H_01_06		YFIRFARÐ:	BK
DAGS:	MEIÐURVARI	ÓTÓGAFA	
06.02.2023	1:50	A	

Dagpening aðaluppdráttar: 14.12.2022
Höfundur: Almar Gunnarsson KL170388-3489
Höfnunarsíti

