

Útg.	Dags.	Skýring	Brátt.	Yfirf.
A	06.02.2023		AG	BK

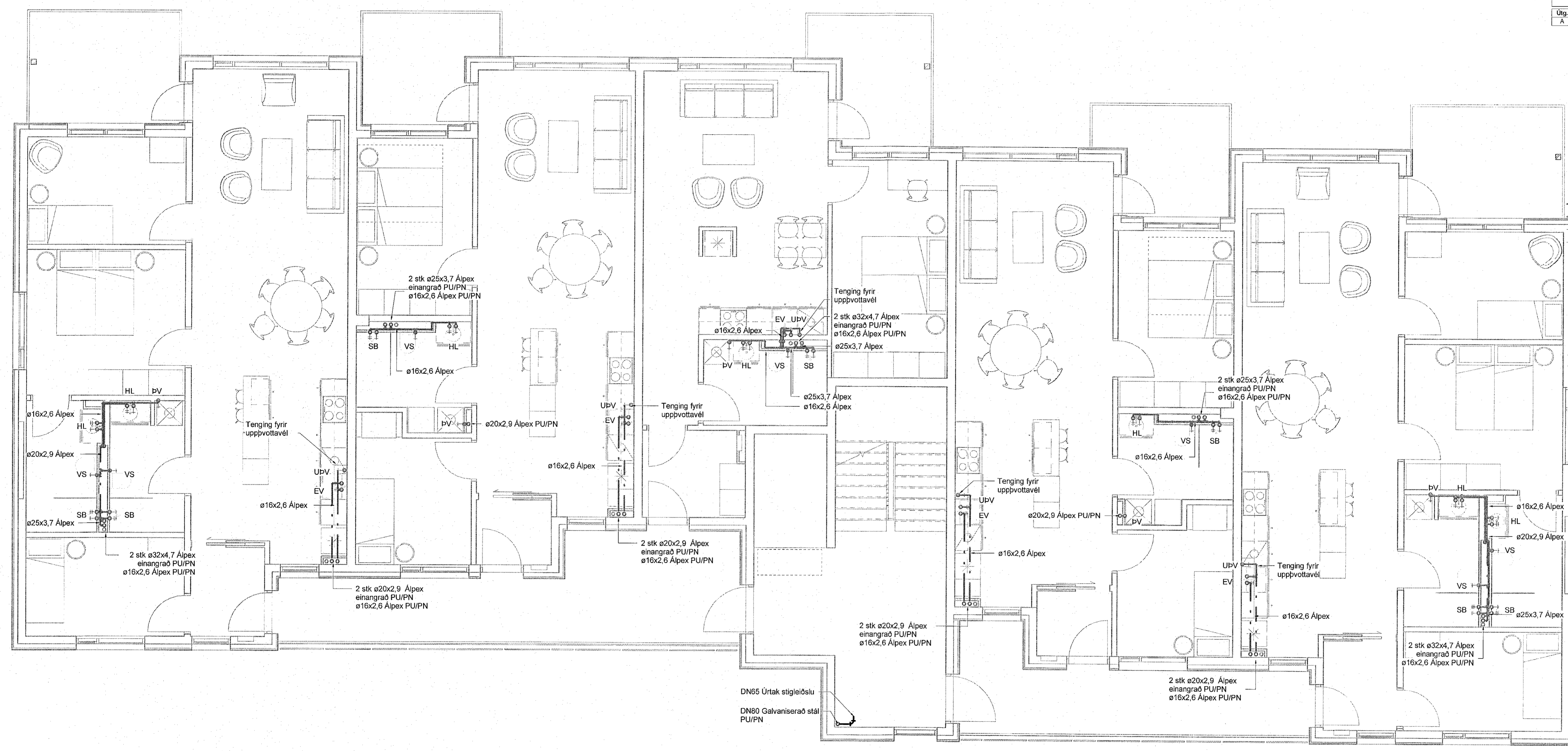

- Neysluvatn skýringar**
- Neysluvatn heitt
 - Neysluvatn kalt
 - Neysluvatn hringrás heitt vatn
 - Neysluvatn hringrás kalt vatn
- Ómerktur hringur táknar að lofn færast upp eða niður innan hæðar.
Hringur merktur PU, PN eða PU/PN táknar að lofn færast upp eða niður á milli hæða.
- FP - Festing v. hitaþenslu sem takmarkar færslu lagnar í ásstefnu
- B.K - Botnkóti
- Laganefni innan hæða og íbúða, viðmiðunarstærðir
- VS: Vatnssalerni ø16x2,6 Alpex
 - HL: Handlaug ø16x2,6 Alpex
 - EV: Eldhúsvaskur ø16x2,6 Alpex
 - PV: Ræstivaskur ø20x2,9 Alpex
 - RV: Þvottavél ø16x2,6 Alpex
 - ST: Sturta ø20x2,9 Alpex
 - UpV: Uppvottavél ø16x2,6 Alpex
 - BSL: Brunaslanga ø28x1,2 Ryöfritt stál

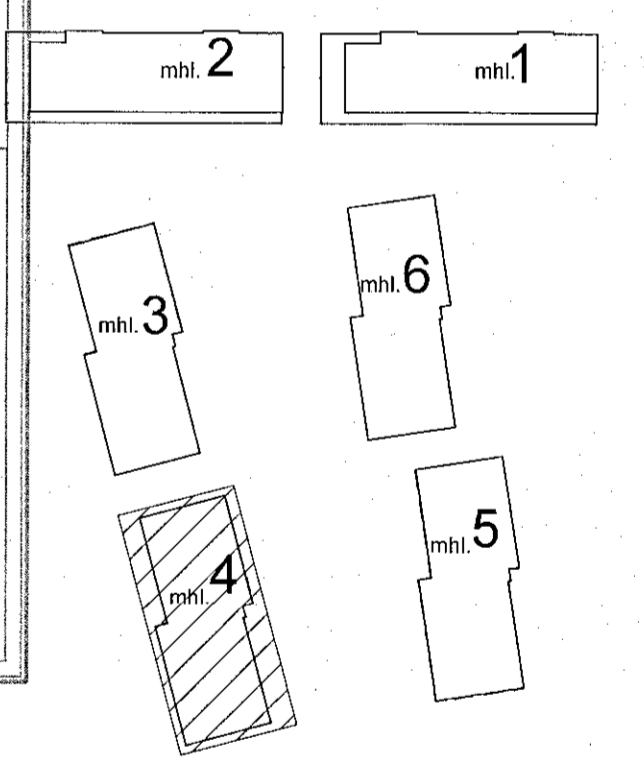

Áshamar 12-26
Fjölbýlishús
221 Hafnarfjörður
Lagnir og loftræsing
Neysluvatn
2.hæð - Áshamar 22 - mhl. 04

VERKTEIKNING GERD Á
GRUNNI ADALUPPDRATTA
SEM SAMÞYKKTIR VORU ÞANN:
14 DEC 2022
Ásgeir Ásgeirsson • KJ 060461-5429

TEKNIÐSÍMER	BLAÐSTJÓRN	HANNAÐ:	AG
21-133	A1	TEKNAÐ:	AG
L_N_02_06		YFRIFARIR:	BK
DAGS.	MELKIVARIR	ÚTGAFA	
06.02.2023	1 : 50	A	

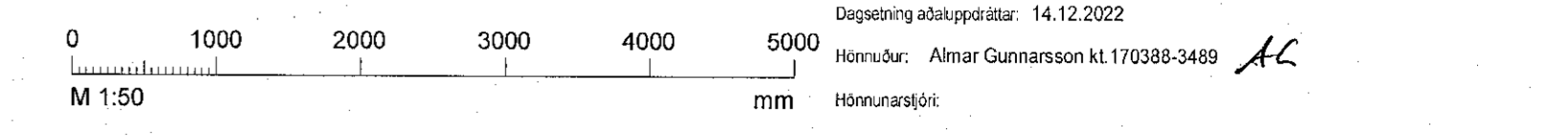

Útgáfudagur: 14.12.2022
Hönnuður: Almar Gunnarsson kl. 170388-3489
Hönnunarsíti: