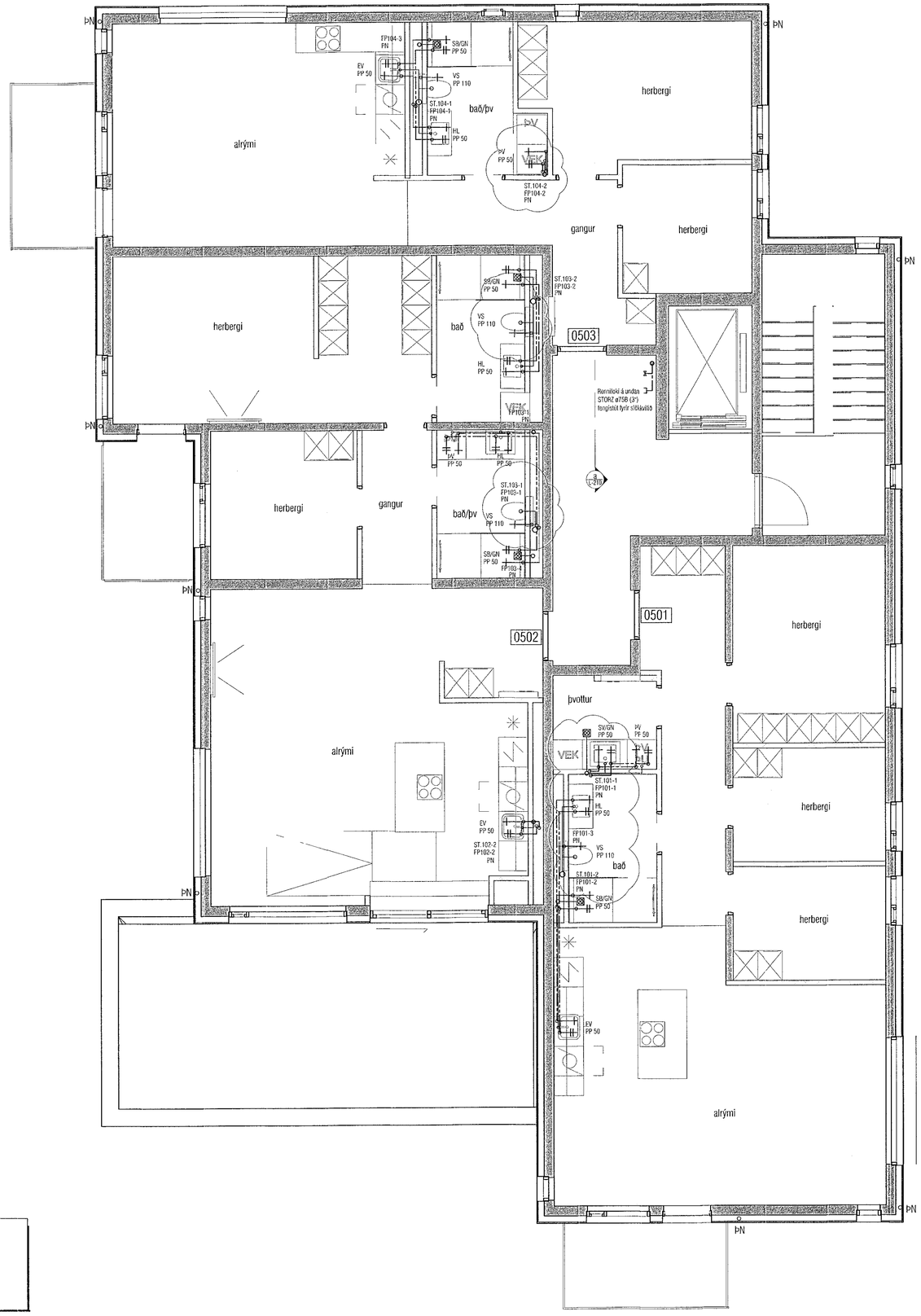

Samþykkt þann
18. apríl 2023
fh. byggingarfulltrúans í Hafnarfirði
Róbert A. Róbertsson

Útgáfa	Lýsing	Dags.
A	Tilfærsla á stokkum	16.01.2023
-		
-		
-		
-		

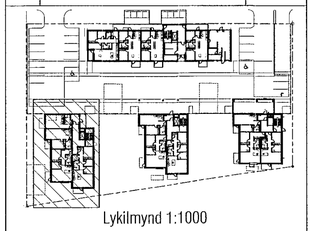

Lykilmynd 1:1000

ATH! Þar sem lagnir fara í gegnum brunahólfandi veggi eða plötur skal koma brunaþétting, á fallstamma skal setja eldvarnarkraga eða eldvarnarborða á plötuskilum.
Um frágang lagnastokka er vísað til séruppdrátta aðalhönnuðar.

VEKTOR
- hönnun og ráðgjöf -
Síðumúla 3, 108 Rvk, s: 554-9650 / 897-5363

Áshamar 42-48, Hafnarfjörður

Lagnir -Þrifalagnir hús 44 - MHL2
Grunnmynd 5.hæð

Hannað	Teiknað	Teikn. nr.
SH/EÞK	MMA	L-206-5
Dagsetning 04.10.2022	Mkv. 1:50	

Sigurður Hafsteinsson kt. 030859-7749
Byggingatæknifræðingur
Netfang: sigurdur@vektor.is
Samþykki hönnuðar:

Samþykkt aðalhönnuðar / samræmingarhönnuðar:
Þórarinn Malmquist
kt. 031071-5269

Blaðst. A1