

Sneiding A-A

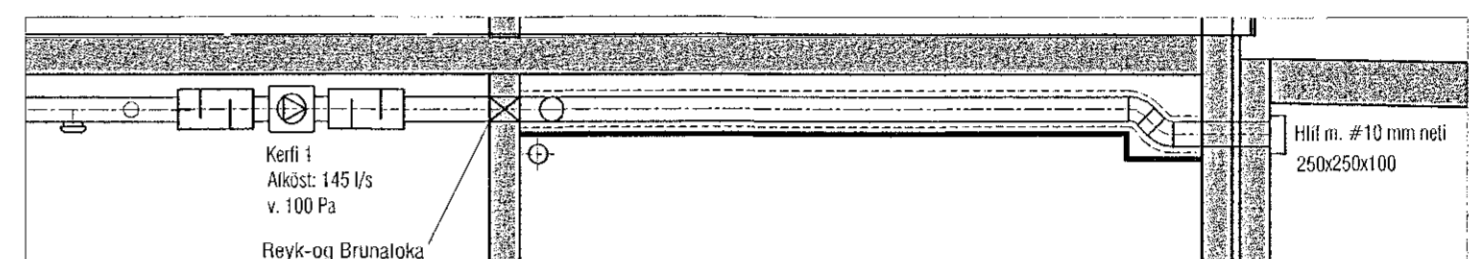

Sneiding B-B

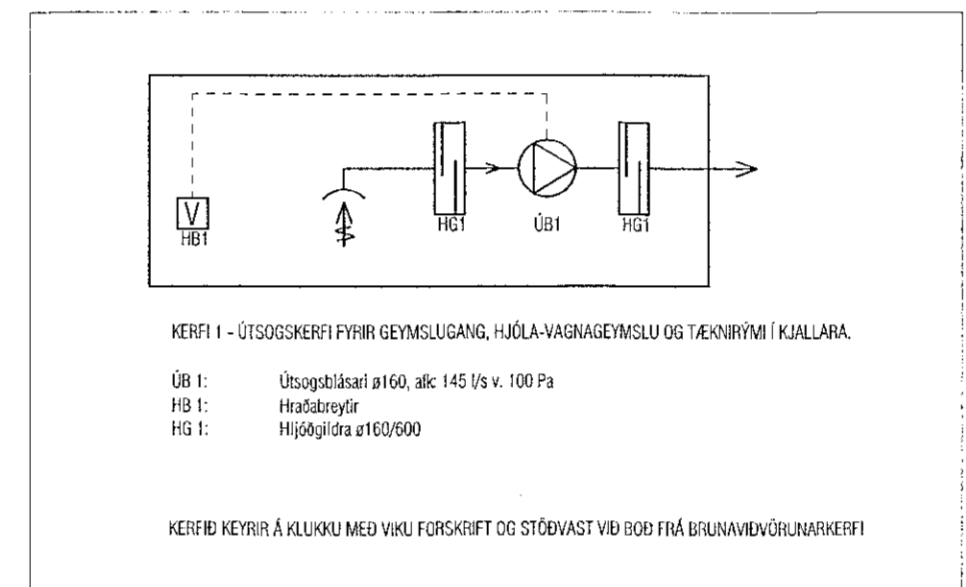

KERFI I - ÚTSOGSKERFI FVHR GEYMSUGANG, HJÓLA-VAGNAGEYMSLU OG TÆKNIRYMI Í KJALLARA.
 ÚT I: Útsogðalok á 160, sk. 145 l/s v. 100 Pa
 ÍN I: Húsbreytir
 HG I: Hjúgólðra á 160/600

KEFRIÐ MEYRIR Á KLUNNU MEÐ VÍÐU FÖRSKIFTI OG STÖÐVAST VÍÐI BÖÐ FRÁ GÖLUNARVÖNDUNARKEFRI

Samþykkt þann
 18. apríl 2023
 fh. byggingarfulltrúars í Hafnarfirði
 Róbert A. Róbertsson

Útgáfa	Lýsing	Dags.
-	-	-
-	-	-
-	-	-
-	-	-

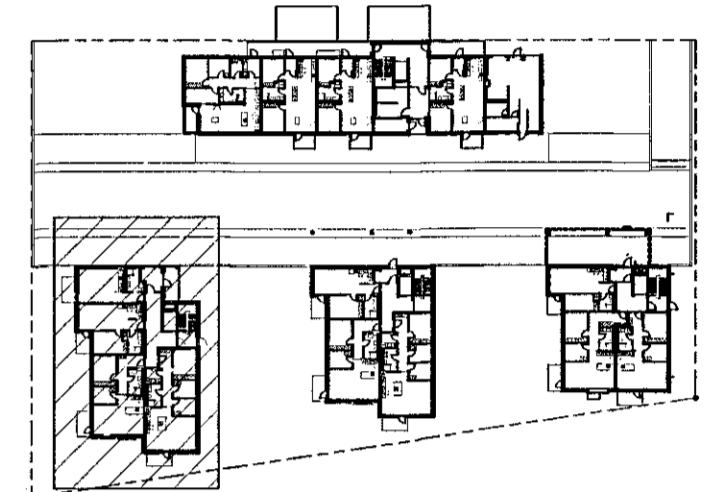

Lykilmynd 1:1000

VEKTOR
 - hönnun og ráðgjöf -
 Síðumíla 3, 108 Rvk, s. 554-6650 / 897-5363

Áshamar 42-48, Hafnarfjörður

Loftræsing hús 44 - MHL2
 Grunnmynd kjallara

Hamab	EPK	Teknað	EK	Tel. n.
Dagsetning	11.12.2022	Mín.	1:50	L-401-0
Sigurður Haldréinsson kt. 020859-7749				

Sigurður Haldréinsson
 Bygginguteki/raðgjafi
 Netfang: sigurdur@vektor.is
 Samþykkt þann 18. apríl 2023
 Róbert A. Róbertsson / samþingafulltrúars
 Þórarinn Malmquist
 kt. 031071-5269

ATH! Þar sem lagnir fara í gegnum brunahólfandi veggi eða plötur skal koma brunapétting, á fallstamma skal setja eldvarnarkraga eða eldvarnarborða á plötuskilum. Um frágang lagnastokka er vísað til séruppráttá aðalhönnuðar.