

OFNATAFLA AT= 35° C

S.hæð	Nr. Ofns/laufu	Útreiknuð varmaþörf [W]	Stærð á ofni H x L (mm)SL.M.	Valinn ofn Afrökt [W]	Lokar	Athugasemur
<b>Hús 44</b>						
<b>Íbúð 501</b>						
Gangur		183 W				
Pv		64 W				
Bað	501-1	86 W	1160 x 500	350 W	B	Handklofi
Alrymi	501-2	1,774 W	400C x 1000	610 W	F	
	501-3		400C x 2000	1,281 W	F	
Svefnherbergi	501-4	312 W	600A x 700	373 W	F	
Svefnherbergi	501-5	312 W	600A x 700	373 W	F	
Svefnherbergi	501-6	506 W	600A x 1000	533 W	F	
<b>Íbúð 502</b>						
Alrymi	502-1	2,059 W	400B x 2000	991 W		
	502-2		600B x 2300	1,560 W		
Svefnherbergi v	502-3	398 W	600A x 1000	533 W		
Svefnherbergi/bað	502-5	824 W	600B x 1000	678 W		
			1160 x 500	350 W		
Bað	502-6	89 W	1160 x 500	350 W		
<b>Íbúð 503</b>						
Alrymi og gangur	503-1	1,531 W	400B x 1000	495 W	F	
	503-2		600A x 2000	1,226 W	F	
Bað	503-3	220 W	1160 x 500	350 W	B	Handklofi
Svefnherbergi na	503-4	442 W	600C x 700	618 W	F	
Svefnherbergi a	503-5	277 W	600B x 700	475 W	F	
<b>Sameign</b>						
Forymi 0504		304 W				
Stigahús 0505	505-1	656 W	600A x 1600	853 W		
<b>Varmaþörf alls:</b>		<b>10,036 W</b>	<b>Valið alls: 12,029 W</b>			

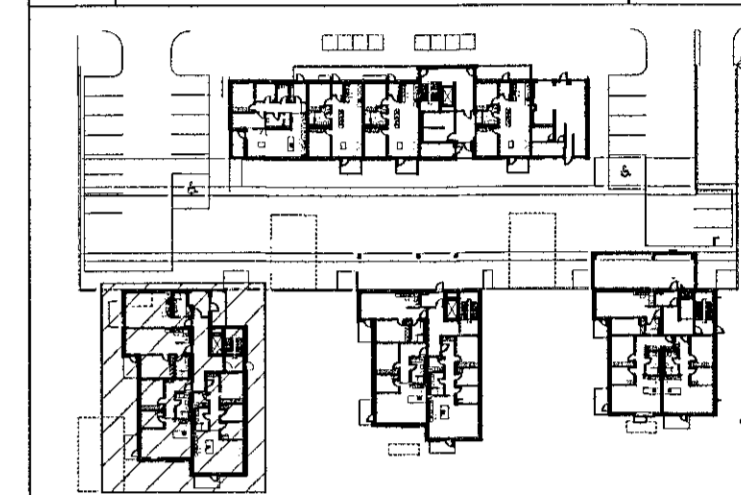

Lykilmynd 1:1000

Lagnir frá tengikistum eru Ø16 RÖR í RÖR

ATH! Þar sem lagnir fara í gegnum brunahólfandi veggir eða plötur skal koma brunabætting, á fallstamma skal setja eldvarnarkraga eða eldvarnarborða á plötuskilum. Um frágang lagnastokka er vísað til séruppráttá aðalhönnuðar.

**VEKTOR**  
- hönnun og ráðgjöf -  
Síðurnú 3, 108 Rvk, s: 554-6650 / 897-5363

Áshamar 42-48, Hafnarfjörður

Lagnir -Hitalagnir hús 44 - MHL2  
Grunnmynd 5.hæð

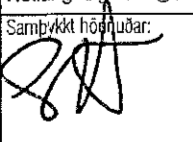
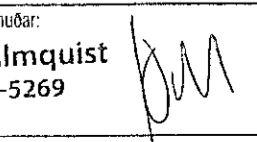
Hvarnað	SH/EK	Telnað	MMA	Telkn. nr.
Dagsetning	04.10.2022	Mkv.	1:50	L-306-5
Sigurður Halsteinnsson kt. 090859-7749 Byggingateknifræðingur Netfang: sigurdur@vektor.is Sími: 441 11 11 				
Samþykkt aðalhönnuðar / samráðgjafar:  Þórarinn Malmquist kt. 031071-5269				

Blásk. A1