

ATH! Þar sem lagnir fara í gegnum brunahöfandi  
veggi eða plötur skal koma brunabétting, á  
fallstamma skal setja eldvarnarkraga eða  
eldvarnarborða á plötuskilum.  
Um frágang lagnastokka er vísað til séruppráttá  
aðalhönnuðar.

Stærð	11.10.2022	1:50	L-214-p
Stærð	11.10.2022	1:50	L-214-p
Stærð	11.10.2022	1:50	L-214-p

VEKTOR  
- hönnun og ráðgjöf -  
Stjómúla 3, 108 Rvk. sí: 554 6650 / 897 5363  
Ashamar 42-48, Hámarfjörður  
Lagnir-Þrítágnir húsi 42 - MHLI  
Grunnmynd Þak II

Samþykki þann  
17. apríl 2023  
Róbert A. Róbertsson  
f. byggingarfræðingur / Höfnafræðingur

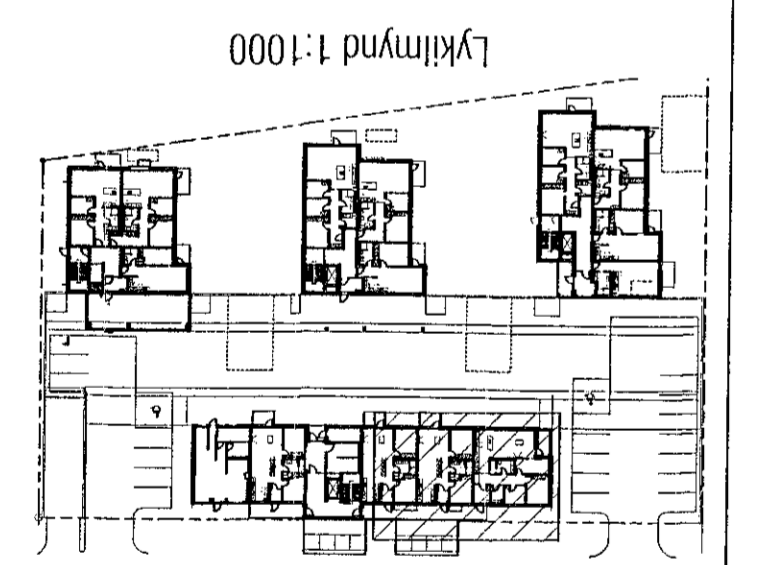

Útgáfa	Lýsing	Dags.
-	-	-
-	-	-
-	-	-
-	-	-
-	-	-

Samþykki þann  
17. apríl 2023  
Róbert A. Róbertsson  
f. byggingarfræðingur / Höfnafræðingur