

Útgáfa	Lýsing	Dags.
-		
-		
-		
-		

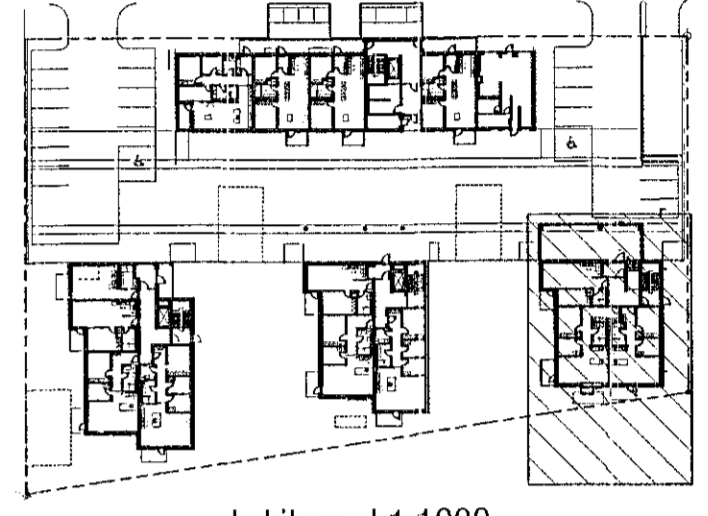

Lykilmynd 1:1000

VEKTOR
- hönnun og ráðgjöf -
Síðumúla 3, 108 Rvk, s. 554-5650 / 897-5363

Áshamar 42-48, Hafnarfjörður

Lagnir -Prifalagnir hús 48 - MHL4
Grunnmynd þak, snið í lofttúðu

Hannað	Teiknað	Falkn. nr.
SH/EPK	MMA	
Dagshring	Mör.	
04.10.2022	1:50	L-207-Þ

Síguður Hafsteinsson kt. 030859-7749
Byggingartekniker/teiknari
Netfang: sigurdur@vektor.is

[Signature]

Samþykkt aðalhönnuð / samneigð hönnuð:

Þórarinn Malmquist
kt. 031071-5269

[Signature]

Blk./Bl. A1

ATH! Þar sem lagnir fara í gegnum brunahólfandi veggji eða plötur skal koma brunabætting, á fallstamma skal setja eldvarnarkraga eða eldvarnarborða á plötuskilum.
Um frágang lagnastokka er vísað til séruppdráttu aðalhönnuðar.