

OFNATAFLA ΔT= 35° C

S.hæð	Nr. Ofns/laufu	Útreiknað varmaþörf [W]	Stærð í ofni H x L (mm)SL.ML	Valinn ofn ΔRöst [W]	Lokar	Athugasemd
Hús 48						
Íbúð 501						
Gangur		59 W				ofnakista
Þv		69 W				
Alþrymi	501-1	2,455 W	400B 2000	991 W	F	
	501-2		400C 1000	640 W	F	
	501-3		400B 2000	991 W	F	
Gangur	501-4	815 W	600A 1600	853 W	F	
Svefnherbergi*2	501-5	917 W	600B 700	475 W	F	
	501-6		600B 700	475 W	F	
Svefnherbergi	501-7	542 W	600B 1000	678 W	F	
Vs	501-8	285 W	1160 500	350 W	B	Handkl.ofn
Bað	501-9	86 W	1160 500	350 W	B	Handkl.ofn
Íbúð 502						
Alþrymi/gangur	502-1	1,988 W	400B 700	347 W	F	ofnakista
	502-2		400B 700	347 W	F	
	502-3		400B 2000	991 W	F	
Bað	502-4	230 W	1160 500	350 W	B	Handkl.ofn
Svefnherbergi a	502-5	715 W	600E 700	882 W	F	
Svefnherbergi a	502-6	277 W	600B 700	475 W	F	
Vs		54 W		500		
Sameigin						
Forrymi 0503		242 W				
Stigahús 0504	504-1	656 W	600A 1600	853 W	B	
Varmaþörf alls:		9,379 W	Valið alls: 10,048 W			

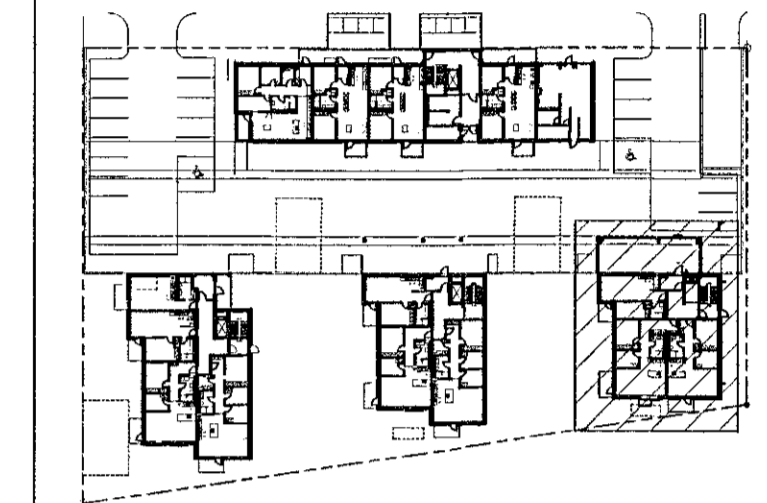

Lykilmynd 1:1000

Lagnir frá tengikistum eru Ø16 RÖR í RÖR

ATH! Þar sem lagnir fara í gegnum brunahólfandi veggir eða plötur skal koma brunabétting, á fallstamma skal setja eldvarnarkraga eða eldvarnarborða á plötuskilum.
Um frágang lagnastokka er vísað til sérupprátta aðalhönnuðar.

VEKTOR
- hönnun og ráðgjöf -
Síðumúla 3, 108 Rvk, sí: 654 8650 / 897-5363

Áshamar 42-48, Hafnarfjörður

Lagnir -Hitalagnir hús 48 - MHL4
Grunnmynd 5.hæð

Höfundur	SH/EHK	Teknað	MMA	Tel.nr.
Dagsetning	04.10.2022	Mix	1:50	L-306-5
Sigurður Halsteinsson kt. 030659-7749 Byggingatekniráðgjafi Netfang: sigurdur@vektor.is Símanúmer: 897-5363				

Sambýkt aðalhönnuðar / samræmingahönnuðar:

Þórarinn Malmquist
 kt. 031071-5269
 Blaðst. A1