

OFNATAFLA  $\Delta T = 35^\circ C$

4.hæð	Nr. Ofns/slaufa	Útreiknað varmaþörf (W)	Stærð á ofni H x L (mm)SL:ML	Valinn ofni Akkset (W)	Lokar	Athugasemdir
<b>Hús 48</b>						
<b>Íbúð 401</b>						
Gangur		74 W				ofnákista
Bað/pv	401-1	51 W	1160	500	350 W	B Handklöfn
Alrymi	401-2	1,418 W	400C	1000	640 W	F
	401-3		400A	2000	752 W	F
Svefnherbergi	401-4	262 W	600A	700	373 W	F
Svefnherbergi	401-5	417 W	600C	700	618 W	F
<b>Íbúð 402</b>						
Gangur		124 W				ofnákista
Svefnherbergi v	402-1	400 W	600A	1000	533 W	F
Svefnherbergi v	402-2	242 W	600A	700	373 W	F
Alrymi	402-3	1,433 W	400C	1000	640 W	F
	402-4		400B	2000	991 W	F
Bað	402-5	51 W	1160	500	350 W	B Handklöfn
<b>Íbúð 403</b>						
Alrymi	403-1	947 W	400C	2000	1,281 W	F ofnákista
Svefnherbergi v	403-2	291 W	600A	1000	533 W	F
Bað	403-3	45 W	1160	500	350 W	B Handklöfn
<b>Íbúð 404</b>						
Alrymi	404-1	1,381 W	400C	2000	1,281 W	F ofnákista
	404-2		600A	1200	640 W	F
Bað	404-3	160 W	1160	500	350 W	B Handklöfn
Svefnherbergi	404-4	623 W	600E	700	882 W	F
Svefnherbergi	404-5	245 W	600A	700	373 W	F
<b>Samtögn</b>						
Forymi 0405/Stigahús 0406		941 W	600A	2000	1,066 W	B
<b>Varmaþörf alls:</b>		<b>9,107 W</b>	<b>Valið alls:</b>		<b>12,376 W</b>	

Útgáfa	Lýsing	Dags.
-		
-		
-		
-		

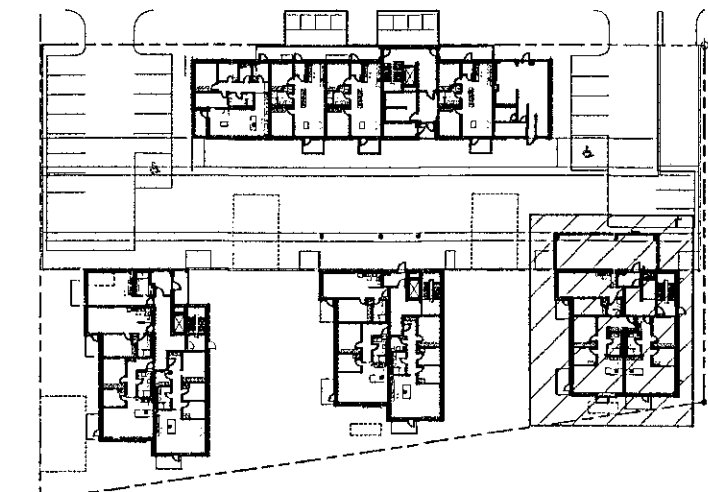

Lykilmynd 1:1000

Lagnir frá tengikistum eru Ø16 RÖR í RÖR

ATH! Þar sem lagnir fara í gegnum brunahólfandi veggir eða plötur skal koma brunabætting, á fallstamma skal setja eldvarnarkraga eða eldvarnarborða á plötuskilum. Um frágang lagnastokka er vísað til séruppráttá aðalhönnuðar.

**VEKTOR**  
- hönnun og ráðgjöf -  
Síðumúla 3, 108 Pvk, sí: 554-6650 / 897-5363

Áshamar 42-48, Hafnarfjörður

Lagnir -Hitalagnir hús 48 - MHL4  
Grunnmynd 4.hæð

Stærð	SH/EPK	Teknað	MMA	Tekn. n.
Dagsetning	04.10.2022	Miv.	1:50	L-305-4

Sigurður Halsteinnsson kt. 030859-7749  
Byggingateknifræðingur  
Netfang: sigurdur@vektor.is

*[Signature]*

Skrifað af hönnuðum / samþingingahönnuðum:  
**Þórarinn Malmquist**  
kt. 031071-526

*[Signature]*  
Blátt. A1