

K=Breytlagur

Samþykkt þann  
14. apríl 2023  
fr. byggingarfulltrúnaði Hafnarfjarðar  
Róbert A. Róbertsson

Útgáfa	Lýsing	Dags.
A	Breytingá kótum á lögnum.	10.11.2022

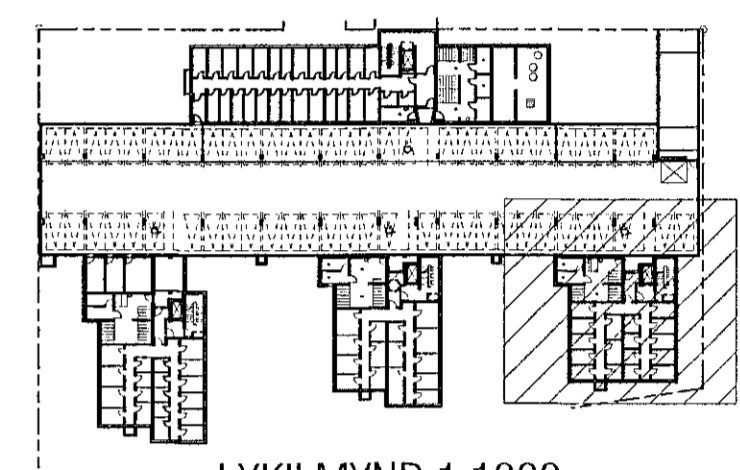

LYKILMYND 1:1000

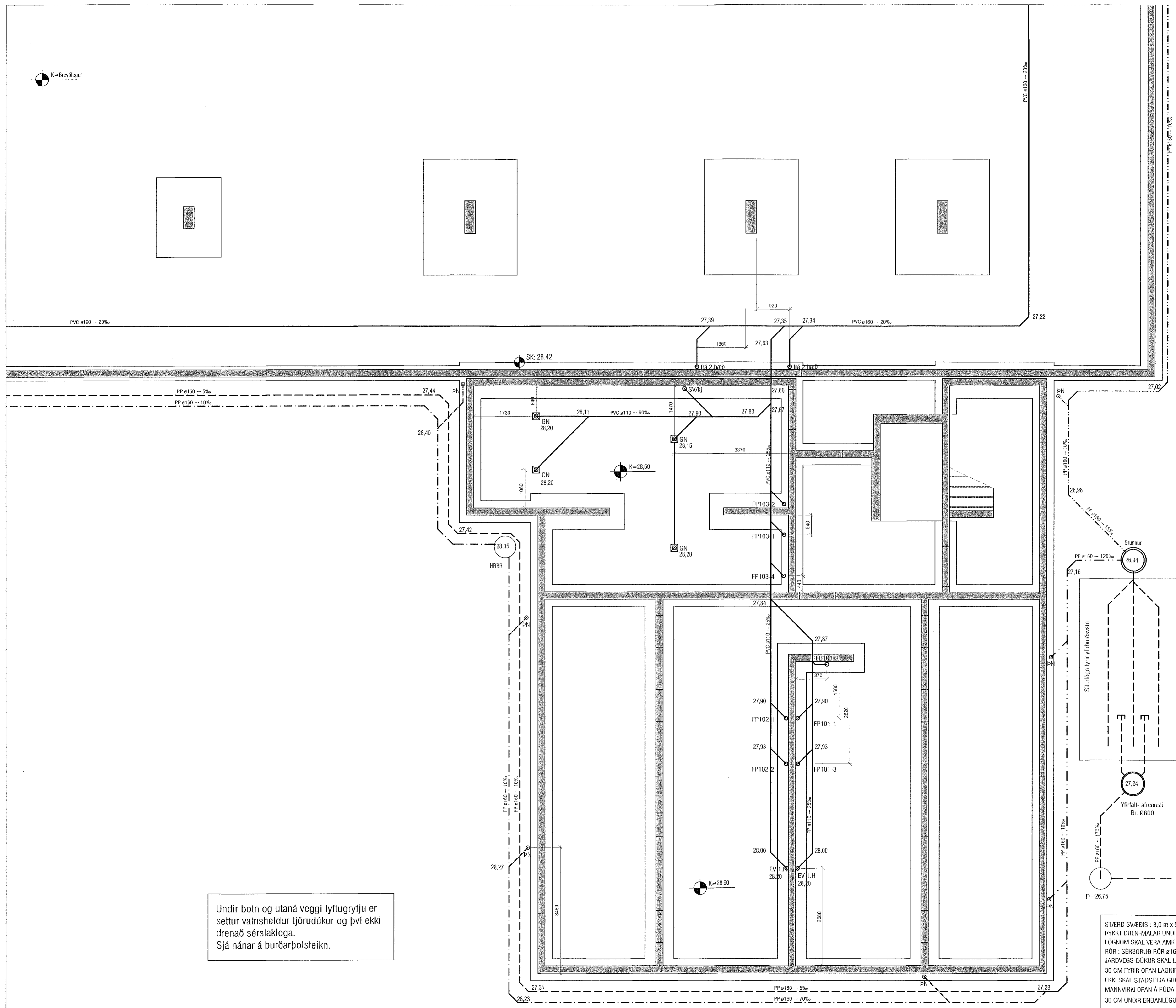

Undir botn og utaná veggj lyftugryfju er settur vatnsheldur tjörudúkur og því ekki drenað sérstaklega. Sjá nánar á burðarþolsteikn.

STÆRD SVÆÐIS : 3,0 m x 5,0 m  
 ÞYKKT DREN-MALAR UNDIR  
 LÖGNUM SKAL VERA AMK 60 CM  
 RÖR : SÉRBORUD RÖR ø160 PP HALLI --10%  
 JARÐVEGS-DÚKUR SKAL LAGÐUR UPB.  
 30 CM FYRIR OFAN LAGNIR OG AMK.  
 EKKI SKAL STAÐSETJA GRÖÐUR EDA FÖST  
 MANNVIRKI OFAN Á ÞÓÐA SITUR-LAGNAR.  
 30 CM UNDIR ENDANLEGU JARÐVEGSFYRIBORÐI.

**VEKTOR**  
- hönnun og ráðgjöf -  
Síðumóla 3, 108 Rvk, s. 554 6650 / 897 5363

Áshamar 42-48, Hafnarfjörður  
Mhl.4 og 5

Lagnir-grunnlag  
Grunnmynd 6/6

Höfundur	SH/EPK	Tekniáð	MMA	Tekni. nr.
Dagsetning	21.06.2022	Mhv.	1:50	L-08

Sigurður Halsteinsen kt. 030659-7749  
 Bygginguteknaábyrgur  
 Netfang: sigurdur@vektor.is

Samþykkt af hönnuðum / samþættinga hönnuðum:  
 Þórarinn Malmquist  
 kt. 031071-5269