

Útgáfa	Lýsing	Dags.
A	Tilfarsla á gólmíðurföllum og kótabreyting.	06.10.2022

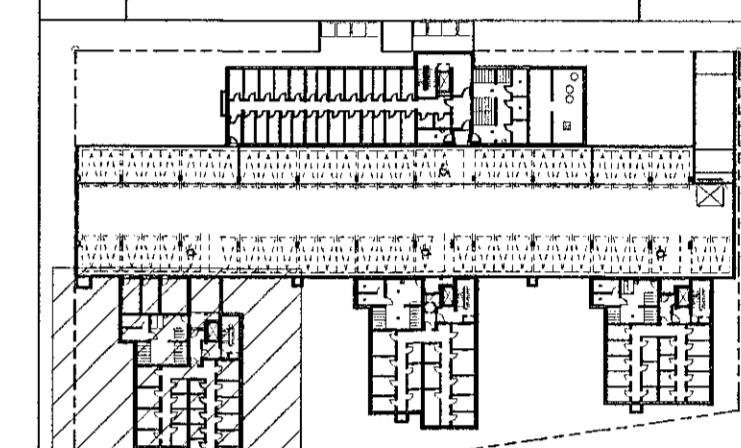

LYKILMYND 1:1000

VEKTOR
- hönnun og ráðgjöf -
Söðumúla 3, 108 Rvk, s: 554-6650 / 897-5363

Áshamar 42-48, Hafnarfjörður
Mhl.2 og 5

Lagnir-grunnlag
Grunnmynd 4/6

Hamn#	SH/EK	Tekna#	MMA	Tekn. nr.
Dagsetning	21.06.2022	Msk.	1:50	L-06

Sigurður Halsteinnsson kt. 030859-7749
Byggingateknaforstöðingur
Netfang: sigurdur@vektor.is

Sigurdur Halsteinnsson

Samþykkt aðalhönnuðal / samræmingarhönnuðal:

Þórarinn Malmquist
kt. 031071-5269

Blaðst. A1

Undir botn og utaná veggj lyftugryfju er settur vatnsheldur tjörudúkur og því ekki drenað sérstaklega. Sjá nánar á burðarþolsteikn.

