

Samþykkt þann  
14. apríl 2023  
fr. byggingarfulltrúans í Hafnarfirði  
Róbert A. Róbertsson

Undir botn og utaná veggri lyftugryfju er settur vatnsheldur tjóruðúkur og því ekki drenað sérstaklega. Sjá nánar á burðarþolsteikn.

Útgáfa	Lýsing	Dags.
A	Tilfarsla á stötum fyrir þakniðurföll og gölfniðurföllum í kjallara.	06.10.2022

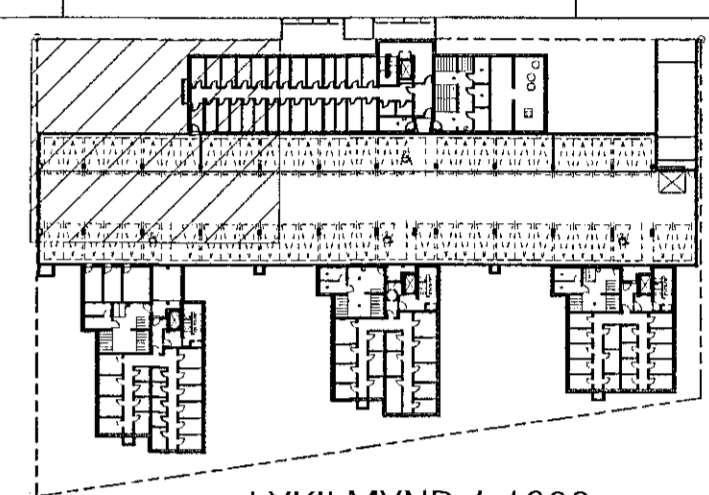

LYKILMYND 1:1000

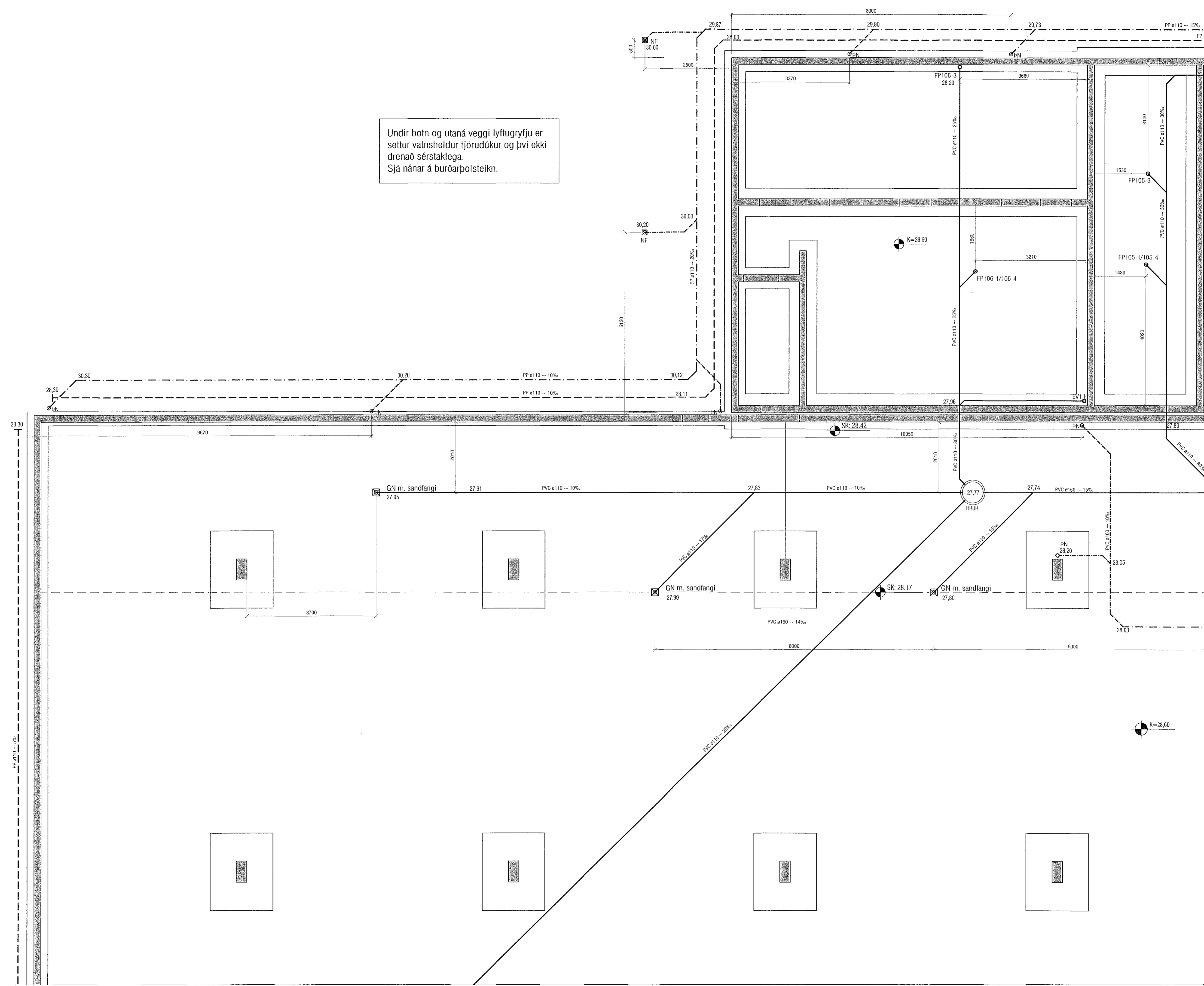

**VEKTOR**  
- hönnun og ráðgjöf -  
Stúnumúla 3, 108 Rvk, s: 554-6650 / 897-5383

Áshamar 42-48, Hafnarfjörður  
Mhl. 1 og 5

Lagnir-grunnlaginn  
Grunnmynd 3/6

Hannað	SHVEPK	Teknað	MMA	Tekn. nr.
Dagsetning	21.06.2022	Mín.	1:50	L-05

Sigurður Halsteinnsson kt. 090659-7749  
Byggingstækniráðgjafi  
Netfang: sigurdur@vektor.is

Samþykkt þann 14. apríl 2023

Samþykkt aðalhönnuð / samráðingahönnuð:  
Þórarinn Malmquist  
kt. 031071-5269