

Útgáfa	Lýsing	Dags.
-		
-		
-		
-		

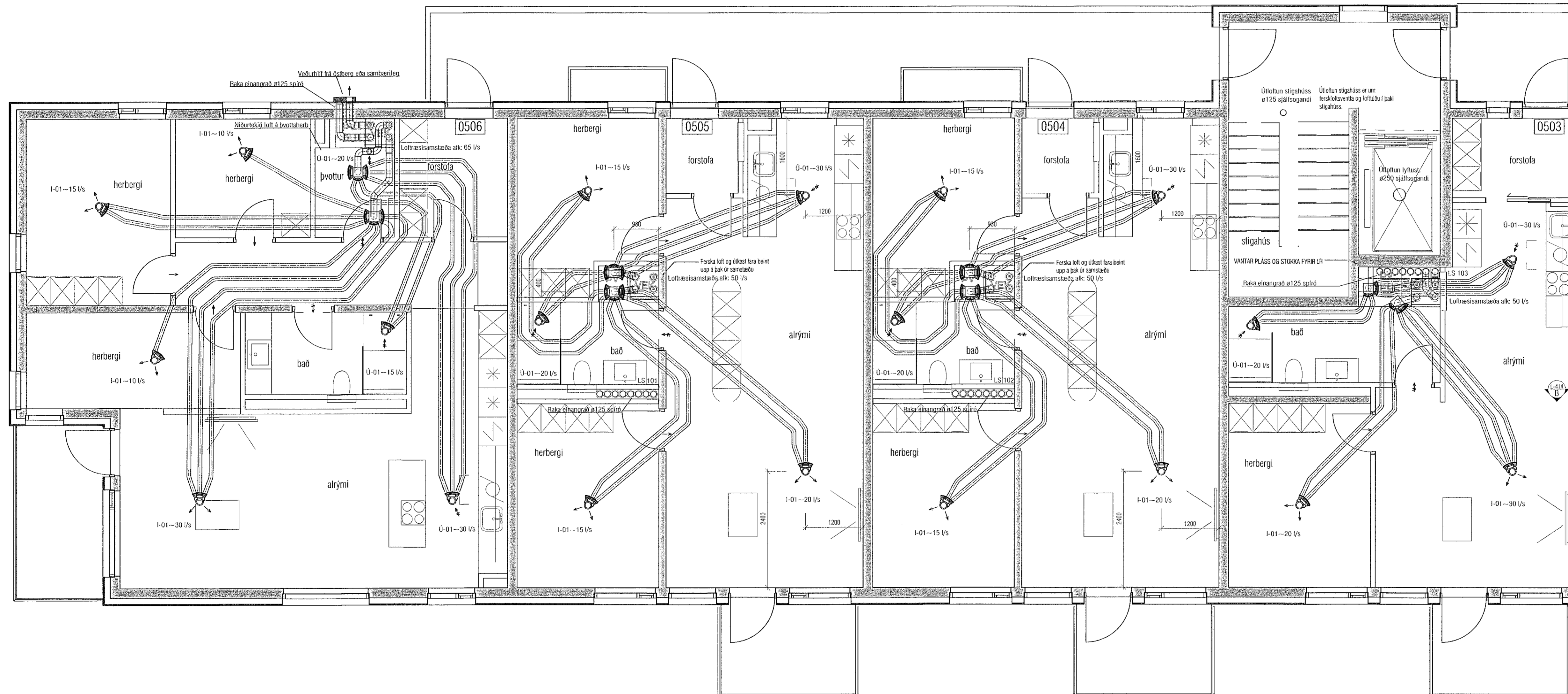

Lykilmynd 1:1000



**VEKTOR**  
- hönnun og ráðgjöf -  
Síðumíla 3, 108 Fvk, sí 554-6650 / 897-5363

Áshamar 42-48, Hafnarfjörður

Loftræsing húsi 42 - MHL1  
Grunnmynd 5.hæð I

Titill	Efki	Teknað	HÖG	Tekin nr.
Dagsskipting	16.11.2022	Mix	1:50	L-410-5

Sigurður Halsteinnsson kt. 030859-7749  
Bygginguáskráningur  
Netfang: sigurdur@vektor.is

Samþykkt myndir:  
*[Signature]*

Samþykkt áhæðendur / samráðgjafendur:  
**Pórarinn Malmquist**  
kt. 031071-5269

ATH! Þar sem lagnir fara í gegnum brunahólfandi veggir eða plötur skal koma brunabétting, á fallstamma skal setja eldvarnarkraga eða eldvarnarborða á plötuskilum. Um frágang lagnastokka er vísað til séruppráta aðalhönnuðar.