

Útgáfa	Lýsing	Dags.
-		
-		
-		
-		

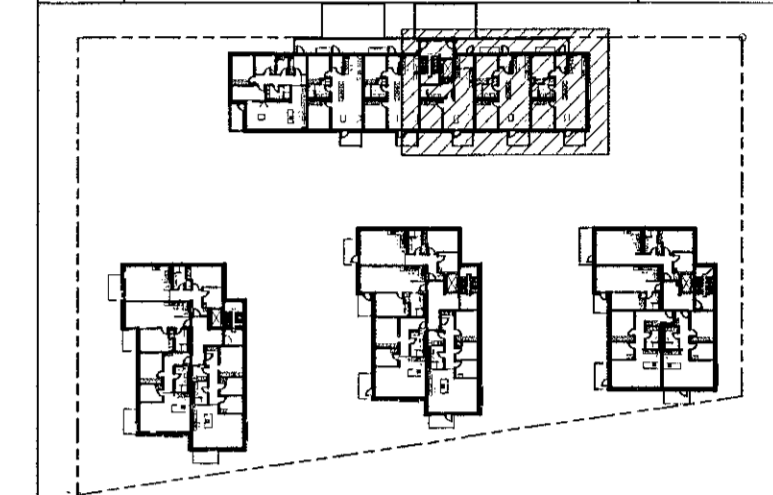

Lýkilmynd 1:1000

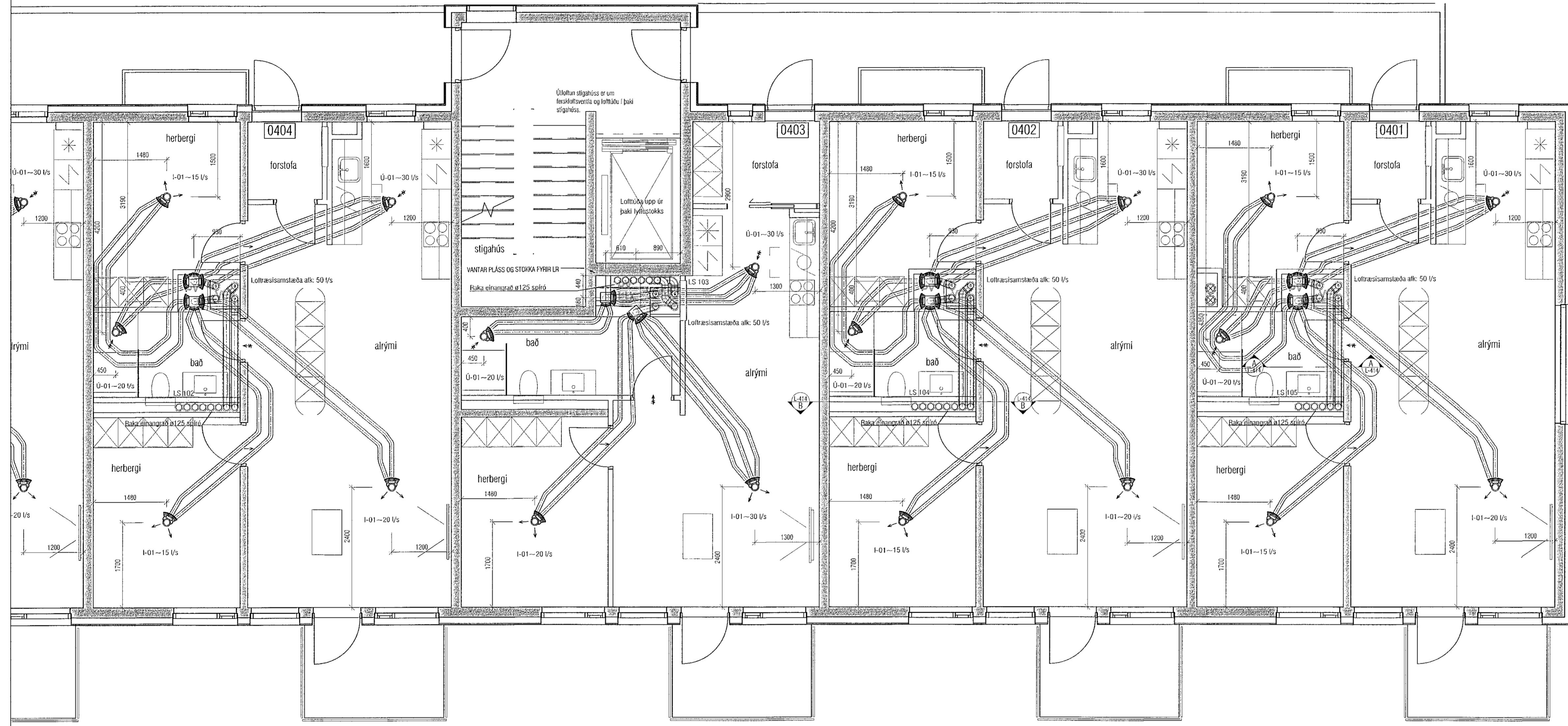

VEKTOR
- hönnun og ráðgjöf -
Síðumúla 3, 108 Rvk, s: 554-6650 / 897-5363

Áshamar 42-48, Hafnarfjörður

Loftræsing húis 42 - MHL1
Grunnmynd 4.hæð II

Hannóð	E-K	Fokað	HOG	Telk. nr.
Dagsetning	16.11.2022	Mix.	1:50	L-409-4
Byggingateknafræðingur	Sigurður Halsteinnsson kt. 030659-7749			
Netfang:	sigurdur@vektor.is			

Samþykkt þann: *[Signature]*
Samþykkt af hönnuðum / samráðsgeitnum: Þórarinn Malmquist kt. 031071-5269 *[Signature]*

ATH! Þar sem lagnir fara í gegnum brunahólfandi veggir eða plötur skal koma brunabætting, á fallstamma skal setja eldvarnarkraga eða eldvarnarborða á plötuskilum. Um frágang lagnastokka er vísað til sérupprátta aðalhönnuðar.