

Útgáfa	Lýsing	Dags.
-		
-		
-		
-		

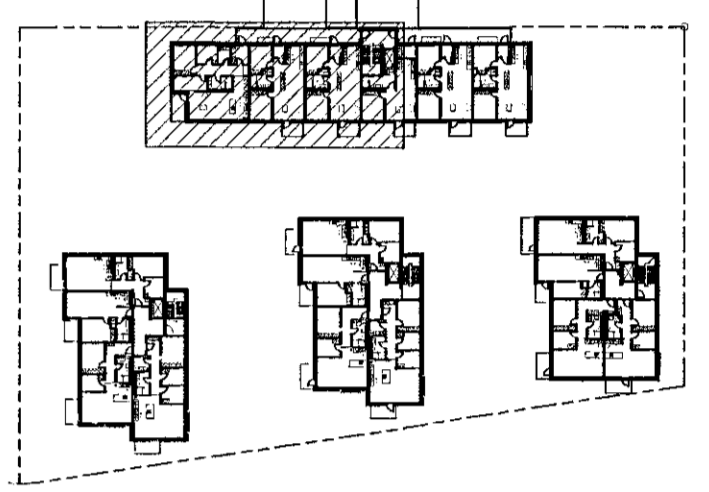

Lykilmynd 1:1000

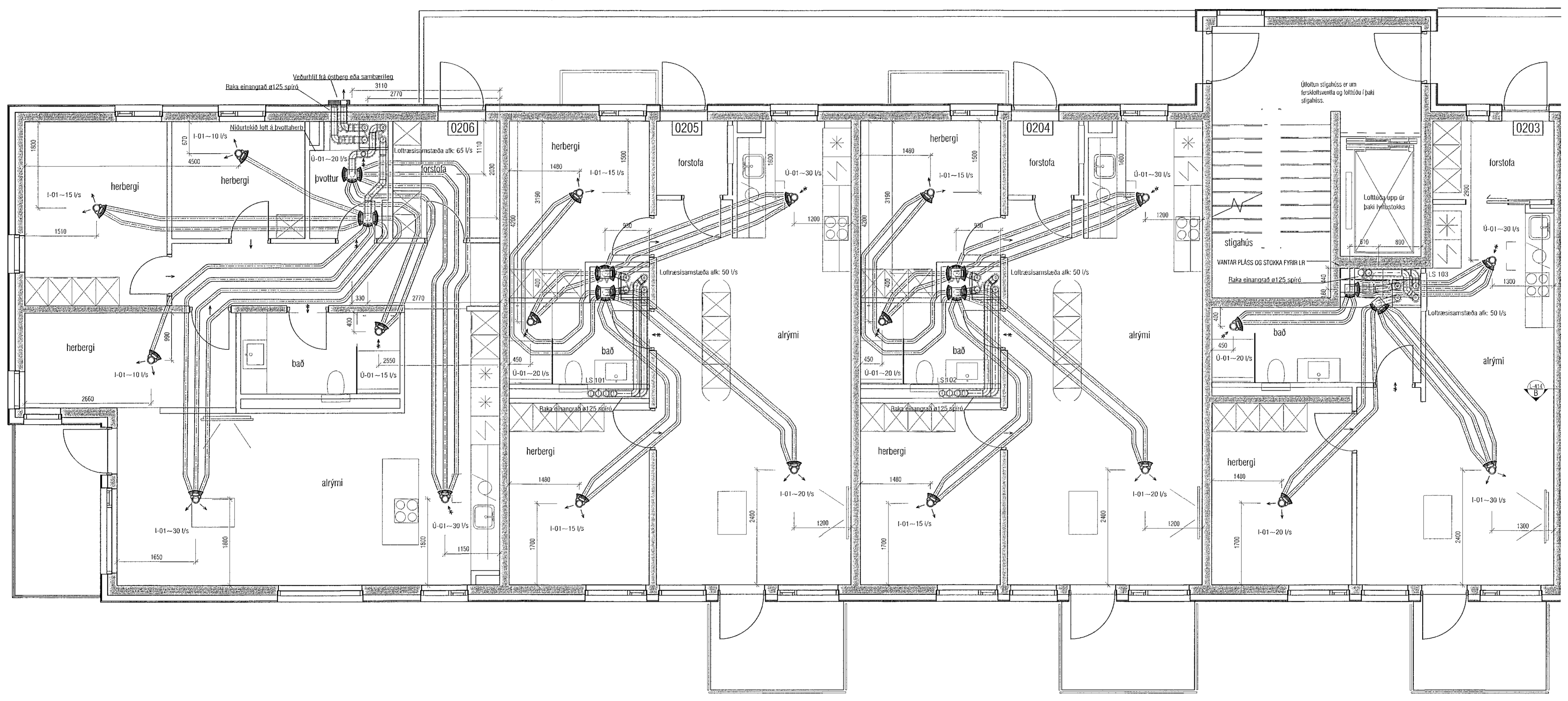

ATH! Þar sem lagnir fara í gegnum brunahólfandi vegg eða plötur skal koma brunabætting, á fallstamma skal setja eldvarnarkraga eða eldvarnarborða á plötuskilum. Um frágang lagnastokka er vísað til séruppráta aðalhönnuðar.

VEKTOR
- hönnun og ráðgjöf -
Síðumúla 3, 108 Rvk, sí: 554-6650 / 897-5363

Áshamar 42-48, Hafnarfjörður

Loftræsing húsi 42 - MHL1
Grunnmynd 2. hæð I

Liðnúmer	EPK	Teknað	HOG	Tekn. nr.
Dagsetning	16.11.2022	Mkv.	1:50	L-404-2

Sigurður Hafsteinsson kt. 000859-7749
Byggingateknifræðingur
Netfang: sigurdur@vektor.is

Samþykkt aðalhönnuðar / samþættingarhönnuðar
Þórarinn Malmquist
kt. 031071-5269